



COMUNE DI MARCHENO
Provincia di Brescia

OGGETTO

Piano di Governo del Territorio:

VARIANTE GENERALE AL PGT VIGENTE
ai sensi della Legge Regionale n. 12/2005 e s.m.i.

DOCUMENTO

PIANO DELLE REGOLE

Ambiti agricoli strategici

Tavola 08_1

Scala: 1:10.000

Elaborato modificato in seguito alle controdeduzioni alle osservazioni presentate al PGT adottato con deliberazione del Consiglio Comunale n. 18 del 10/04/2019 (art. 13, c. 4, L.R. 12/2005 e s.m.i.) e recepimento pareri degli enti competenti, come approvato con deliberazione del Consiglio Comunale n. 46 del 27/11/2019.

PROPONENTE

Comune di Marcheno
via Zanardelli n. 111, Marcheno (BS)
Assessore all'urbanistica: dott.ssa Barbara Morandi
Ufficio tecnico: RUP arch. Donatella Paterlini,
arch. Stefania Mattinzoli

PROFESSIONISTI

Arch. Stefania Baronio
via Ferrini, 7 - 25123 (BS)
e-mail: baronio.stefania@libero.it
collaboratore: ing. Alessandro Bertoletti

DATA

FEBBRAIO 2020

A TITOLU DI LEGGE IL DOCUMENTO NON POTRA' ESSERE COPRITO, RIPRODOTTO O DIFFUSO SENZA AUTORIZZAZIONE DEI PROGETTISTI

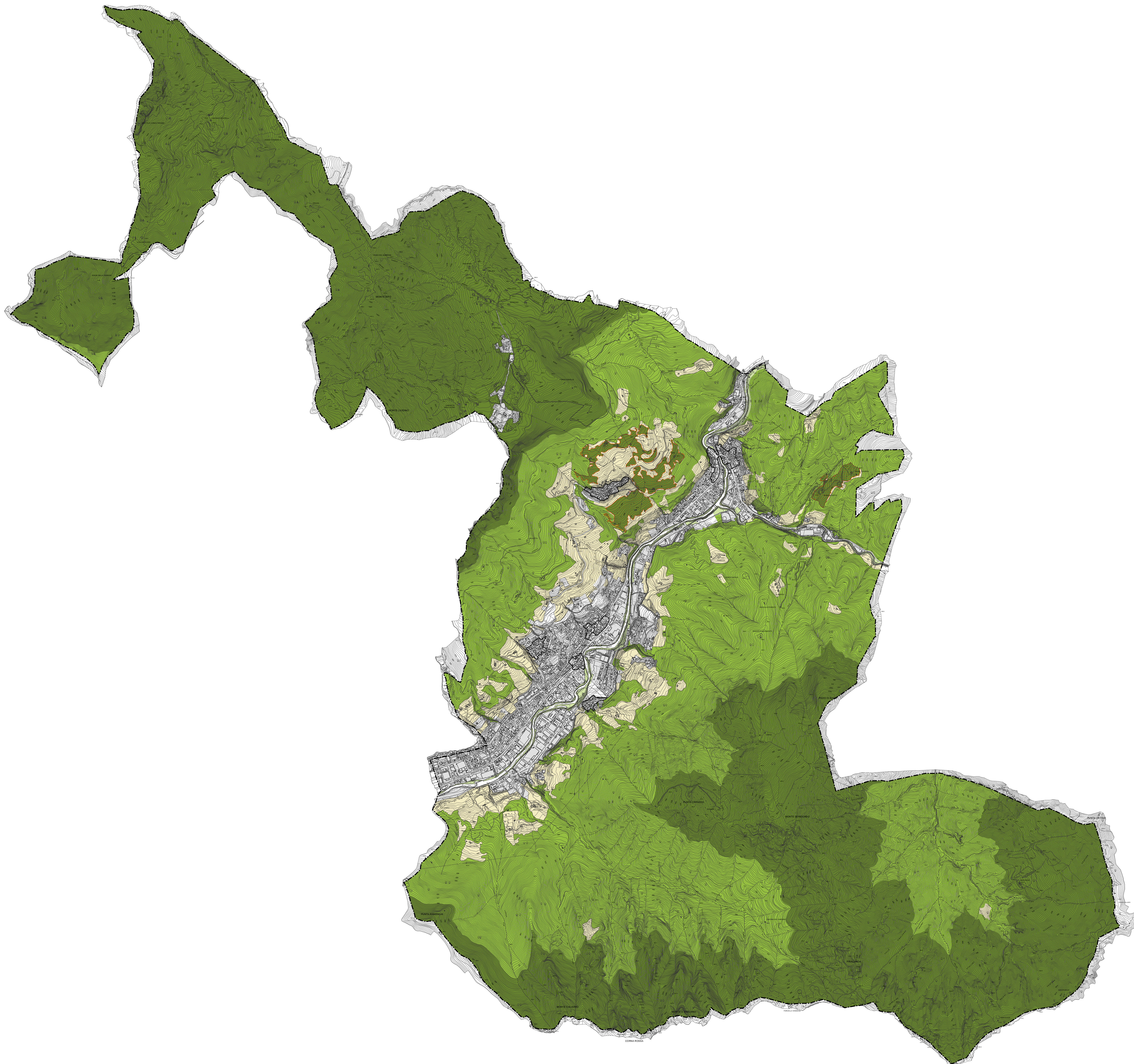

Legenda

- Confine Comunale
- Tessuto urbano consolidato
- Nuclei di interesse storico artistico ambientale - Zona A
- Ambiti destinati all'attività agricola di interesse strategico (AAS)

Sistema degli ambiti agricoli e del paesaggio (Piano delle Regole)

- E1: Aree agricole produttive
- E2: Aree agricole boscate e di salvaguardia
- VC: Verde di connessione
- SA: Aree agricole strategiche e di salvaguardia ambientale