



COMUNE DI MARCHENO

Provincia di Brescia (BS)

ORIGINALE

VERBALE DI DELIBERAZIONE DELLA GIUNTA COMUNALE

N° 86 del 10/12/2025

OGGETTO:	"REALIZZAZIONE NUOVA MENSA SCOLASTICA PER LA SCUOLA ELEMENTARE "TITO SPERI" E LA SCUOLA MEDIA "FRANCESCO BERTUSSI" DI MARCHENO" ATTUAZIONE PROGETTO PNRR MISSIONE 4 COMPONENTE 1 LINEA DI INVESTIMENTO 1.2 CUP: F27G24000220001 - CIG B738394EA1 - LOTTO 2A E 2B RICEZIONE VARIANTE NON SOSTANZIALE DICHIARAZIONE DI IMMEDIATA ESEGUIBILITA'
-----------------	---

L'anno 2025, addi **dieci**, del mese di **Dicembre**, alle ore **18:00**, presso questa sede comunale, previo esaurimento delle formalità prescritte dalla Legge e dallo Statuto, si è riunita la Giunta Comunale.

Assume la presidenza il Sindaco **Diego Bertussi**.

Assiste la seduta Il Segretario Comunale **Dott.ssa Mariateresa Porteri**.

Al momento della trattazione dell'argomento all'ordine del giorno, intervengono i signori:

Cognome e Nome	Qualifica	Presente
BERTUSSI DIEGO	Sindaco	SI
RINALDIN GIOVANNI	Vice Sindaco	SI
CONTESSA SILVIA	Assessore	SI
TORRI MONICA	Assessore	SI
GITTI ROBERTO	Assessore esterno	SI

Totale Presenti: 5 Totale Assenti: 0

Il Presidente, riconosciuta legale l'adunanza, dichiara aperta la seduta ed invita la Giunta Comunale a trattare il seguente argomento:

COPIA CARTACEA DI ORIGINALE DIGITALE. DELIBERA DI GIUNTA N. 86 DEL 10/12/2025 18:00:00.
documento firmato digitalmente da Diego Bertussi, Mariateresa Porteri, Marcheno, 18/02/2026.
Riproduzione cartacea ai sensi del D.Lgs.82/2005 e successive modificazioni, di originale digitale.

OGGETTO:	"REALIZZAZIONE NUOVA MENSA SCOLASTICA PER LA SCUOLA ELEMENTARE "TITO SPERI" E LA SCUOLA MEDIA "FRANCESCO BERTUSSI" DI MARCHENO" ATTUAZIONE PROGETTO PNRR MISSIONE 4 COMPONENTE 1 LINEA DI INVESTIMENTO 1.2 CUP: F27G24000220001 - CIG B738394EA1 - LOTTO 2A E 2B RICEZIONE VARIANTE NON SOSTANZIALE DICHIARAZIONE DI IMMEDIATA ESEGUIBILITA'
-----------------	---

LA GIUNTA COMUNALE

Udita la relazione illustrativa del proponente;

Vista l'allegata proposta di deliberazione relativa all'oggetto;

Ritenuta la stessa meritevole di approvazione integrale senza modificazioni;

Visti gli allegati pareri resi, ai sensi e per gli effetti dell'art. 49 del decreto legislativo 18 agosto 2000, n. 267, in ordine alla regolarità tecnica ed alla regolarità contabile del provvedimento in adozione;

Richiamato l'art. 48 del decreto legislativo 18 agosto 2000, n. 267;

Richiamato altresì l'art. 107 commi 1 e 2 del decreto legislativo 18 agosto 2000, n. 267;

Con votazione favorevole unanime palese,

DELIBERA

- 1) di approvare l'allegata proposta di deliberazione, parte integrante e sostanziale del presente provvedimento;
- 2) di dare atto che costituiscono allegati della proposta di deliberazione:
 - parere di regolarità tecnica
 - parere di regolarità contabile
 - Relazione Perizia di Variante
 - CME Variante Arredi
 - Verbale concordamento nuovi prezzi
 - Quadro comparativo variante arredi
 - Atto sottomissione
 - Relazione RUP ammissibilità variante
 - Elaborati Lotto 2A
 - Elaborati Lotto 2B

Successivamente la Giunta Comunale, con separata e favorevole votazione unanime

DELIBERA

di dichiarare il presente provvedimento immediatamente eseguibile ai sensi dell'art. 134, comma quarto, del decreto legislativo 18 agosto 2000, n. 267.

LA GIUNTA COMUNALE

Richiamata la deliberazione n. 33 del 07/10/2024 con cui il Consiglio Comunale ha approvato il Documento Unico di Programmazione (DUP) 2025/2027;

Richiamata la deliberazione n. 7 del 10/02/2025 con cui il Consiglio Comunale ha approvato la Nota di aggiornamento al Documento Unico di Programmazione (DUP) 2025/2027;

Richiamata la deliberazione n. 8 del 10/02/2025 con cui il Consiglio Comunale ha approvato il bilancio di previsione 2025/2027 e sue modifiche e integrazioni;

Richiamata la deliberazione n. 6 del 10/02/2025 con cui la Giunta ha assegnato ai Responsabili dei Servizi i capitoli di entrata e di spesa e sue modifiche e integrazioni;

Richiamata la deliberazione della Giunta Comunale n. 21 del 24/03/2025 con la quale è stato approvato il Piano Integrato di Attività e Organizzazione (PIAO) 2025-2027;

Richiamata la deliberazione n. 14 del 28/04/2025 con la quale il Consiglio Comunale ha approvato il rendiconto dell'esercizio finanziario 2024;

Richiamata la deliberazione n. 74 del 05/11/2025 con cui il Consiglio Comunale ha approvato la Nota di aggiornamento al Documento Unico di Programmazione (DUP) 2026/2028;

Richiamata la deliberazione n. 75 del 05/11/2025 con cui il Consiglio Comunale ha approvato lo schema di bilancio di previsione 2026/2028 e sue modifiche e integrazioni;

PREMESSO CHE

- Il Ministero dell'Istruzione e del Merito in data 29/07/2024 ha emanato l'avviso pubblico prot. n. 104609 per la presentazione di proposte per la messa in sicurezza e/o realizzazione di mense scolastiche, da finanziare nell'ambito del PNRR, Missione 4. Istruzione e Ricerca - Componente 1 - Potenziamento dell'offerta dei servizi di istruzione: dagli asili nido alle università - Investimento 1.2: "Piano di estensione del tempo pieno e mense", finanziato dall'Unione europea - Next Generation EU;
- Con decreto direttoriale n. 40 del 17/10/2024 è stata approvata la graduatoria degli interventi ammessi a finanziamento di cui all'avviso pubblico prot. n. 104609 del 29/07/2024, per la quale risulta che il progetto candidato dal comune di Marcheno per la Realizzazione nuova mensa scolastica per la scuola elementare "Tito Speri" e la scuola media "Francesco Bertussi", avente CUP: F27G24000220001, è stato finanziato per un importo pari ad € 269.115,00;
- Con delibera di giunta n.88 del 23/12/2024 è stato approvato Protocollo d'Intesa che regola i rapporti la Comunità Montana di Valle Trompia e il Comune di Marcheno finalizzato alla realizzazione dell'intervento in oggetto, contenente le modalità operative

di funzionamento delle procedure ai sensi e per gli effetti dell'art. 15 della Legge 241/1990;

DATO CHE per l'intervento in oggetto è stato redatto un Progetto Esecutivo contenente tutti gli elementi previsti per il Progetto di Fattibilità Tecnico - Economica, omettendo quindi il primo livello di progettazione ai sensi dell'art. 41 comma 5 del codice degli appalti;

CONSIDERATO CHE il suddetto progetto è stato approvato con Delibera di Giunta n. 05 del 03/02/2025;

VISTO CHE con Delibera di Giunta n. 83 del 28/11/2025 è stata recepita dal Comune di Marcheno una variante non sostanziale inerente il Lotto 1B dell'intervento in oggetto;

DATO CHE in fase operativa si è reso necessario, da parte di SE.VA.T. SERVIZI VALLE TROMPIA - S.C.R.L. in forza del Protocollo d'Intesa che regola i rapporti la Comunità Montana di Valle Trompia e il Comune di Marcheno, adeguare gli allegati di progetto limitatamente alle forniture contenute nei Lotti 2A e 2B, che sono state affidate alla ditta C.M. DI CERETTI MICHELE, con sede in VILLANUOVA SUL CLISI (BS) - 25089 in VIA PASTEUR N. 9, P.IVA 00127720985 e C.F. CRTMHL58M08H484L, e identificate con CIG B738394EA1;

VISTE le modiche indicate negli allegati della perizia in variante, trasmessi a questo ente con protocollo N.0010050/2025 del 05/12/2025, e allegati alla presente come parte integrante;

1. Relazione Perizia di Variante
2. CME Variante Arredi
3. Verbale concordamento nuovi prezzi
4. Quadro comparativo variante arredi
5. Atto sottomissione
6. Relazione RUP ammissibilità variante
7. Elaborati Lotto 2A
8. Elaborati Lotto 2B

VISTA la relazione redatta dal Geom. Giampietro Fongaro, Responsabile Unico del Procedimento della Stazione Appaltante, trasmessa da SE.VA.T. SERVIZI VALLE TROMPIA - S.C.R.L., con sede in Via G. Matteotti n. 325, 25063 Gardone V.T. (BS), C.F./P.IVA 03849630987, agli uffici del Comune di Marcheno tramite prot. N.0010050/2025 del 05/12/2025, nella quale sono riassunte le seguenti lavorazioni in variante facenti parte dell'opera in oggetto:

- a) Sostituzione delle n.3 cappe di aspirazione a parete con una unica cappa;
- b) Sostituzione del piano cottura con uno più efficiente in termini tecnici;
- c) Ulteriori modifiche all'arredo della cucina al fine di migliorare gli aspetti economici, tecnici, di qualità dell'opera e della futura funzionalità;

Il tutto come meglio specificato negli elaborati allegati alla presente come parte sostanziale.

CONSIDERATO CHE le modifiche proposte non alterano la natura generale del contratto, e non comportano una variazione dell'importo complessivo riportato nel Quadro Economico precedente, conservando sostanzialmente la "realizzazione nuova mensa scolastica per la scuola elementare "Tito Speri" e la scuola media "Francesco Bertussi" di Marcheno Lotti 2A e 2B" dell'appalto in oggetto, così come riportato negli allegati della perizia in variante e sono definibili modifiche non sostanziali ai sensi dell'art. 120 comma 7 del D.lgs. 36/2023;

ATTESO CHE, pertanto, anche a seguito della presente variante, viene mantenuta l'invarianza di spesa;

VISTO CHE per l'intervento è stato acquisito il seguente CUP **F27G24000220001**;

VISTO CHE per le forniture in oggetto è stato acquisito il CIG **B738394EA1**;

DATO ATTO CHE il Responsabile del Progetto (RUP) ai sensi dell'art. 15 del Dlgs n.36/2023 è individuato nella responsabile dell'area tecnica Arch. Stefania Mattinzioli (C.F. MTTSFN72L54F471X);

RITENUTO di procedere alla presa d'atto della variante ai sensi degli art. 38, 41 e 120 del D. Lgs. n. 36/2023 s.m.i.;

DATO ATTO CHE sulla proposta della presente deliberazione sono stati acquisiti, per quanto di rispettiva competenza, i pareri favorevoli del Responsabile dell'Area Tecnica, in ordine alla regolarità tecnica e del Responsabile dell'Area Finanziaria, in ordine alla regolarità contabile, ai sensi dell'art. 49, comma 1, del T.U.E.L. D.lgs. 18.08.2000, n. 267;

CON VOTI favorevoli unanimi espressi nelle forme di legge;

DELIBERA

1. DI DARE ATTO CHE quanto indicato in premessa, che qui si intende ripetuta e trascritta, è parte integrante e sostanziale del presente atto;
2. DI PRENDERE ATTO ai sensi degli art. 38, 41 e 120 del D. Lgs. 36/2023 della variante modificativa non sostanziale redatta dal Geom. Giampietro Fongaro, Responsabile Unico del Procedimento della Stazione Appaltante, trasmesso agli uffici dell'Ente tramite prot. N.0010050/2025 del 05/12/2025 costituito dai seguenti elaborati e allegato alla presente delibera quale parte integrante della stessa:
 - Relazione Perizia di Variante
 - CME Variante Arredi
 - Verbale concordamento nuovi prezzi
 - Quadro comparativo variante arredi
 - Atto sottomissione
 - Relazione RUP ammissibilità variante

- Elaborati Lotto 2A
- Elaborati Lotto 2B

E che la stessa non comporta variazioni dell'importo totale riportato nel quadro economico, allegato alla presente quale parte sostanziale;

3. DI RIBADIRE CHE, pertanto, anche a seguito della presente variante, viene mantenuta l'invarianza di spesa;
4. DI RIBADIRE CHE l'intervento trova copertura con fondi comunitari e con fondi del Comune di Marcheno, come già espresso nelle deliberazioni precedentemente citate;
5. DI DARE MANDATO al Responsabile dell'area tecnica, Responsabile Unico del Progetto, di procedere per tutti gli adempimenti di esclusiva competenza comunale e funzionali al corretto sviluppo del procedimento in oggetto;
6. DI DICHIARARE la presente, con separata votazione unanime, immediatamente eseguibile ai sensi dell'art. 134, 4° comma, del D.lgs. n. 267/2000;
7. DI COMUNICARE la presente deliberazione ai Capigruppo a norma dell'art. 125 del T.U.E.L. D.lgs. 18.08.2000, n. 267;
8. DI DARE ATTO, infine, ai sensi dell'art. 3, comma 4, della L. n. 241/1990 e successive modifiche ed integrazioni, che qualunque soggetto ritenga il presente atto amministrativo illegittimo e venga dallo stesso direttamente leso, può proporre ricorso innanzi al competente Tribunale Amministrativo Regionale per la Lombardia al quale è possibile presentare i propri rilievi entro e non oltre 60 giorni o in alternativa è possibile presentare ricorso straordinario al Presidente della Repubblica entro 120 giorni, entrambi i termini decorrenti dall'ultimo giorno di pubblicazione;
9. DI DISPORRE la pubblicazione della presente sul sito web nella sezione Amministrazione Trasparente e sull'Albo Pretorio;
10. DI DICHIARARE la presente, con separata votazione unanime, al fine di darvi corso con celerità e tempestività, immediatamente eseguibile ai sensi dell'art. 134, 4° comma, del D.lgs. n. 267/2000.

Letto, approvato e sottoscritto digitalmente.

IL SINDACO
Diego Bertussi

IL SEGRETARIO COMUNALE
Dott.ssa Mariateresa Porteri

COPIA CARTACEA DI ORIGINALE DIGITALE. DELIBERA DI GIUNTA N. 86 DEL 10/12/2025 18:00:00.
documento firmato digitalmente da Diego Bertussi, Mariateresa Porteri, Marcheno, 18/02/2026.
Riproduzione cartacea ai sensi del D.Lgs.82/2005 e successive modificazioni, di originale digitale.



RELAZIONE PERIZIA MODIFICATIVA

(art. 120 comma 7 lettera b) del D.lgs. 36/2023)

REALIZZAZIONE NUOVA MENSA SCOLASTICA PER LA SCUOLA ELEMENTARE "TITO SPERI" E LA SCUOLA MEDIA "FRANCESCO BERTUSSI" DI MARCHENO

LOTTO 2/A - ARREDI

CUP: F27G24000220001 - CIG: B738394EA1

Impresa:	CM di Ceretti Michele, con sede a Villanuova sul Clisi (BS) in via L. Pasteur n. 9, P.IVA n. 00127720985 e C.F. n. CRTMHL58M08H484L;
Importo fornitura:	€ 44.000,00
Importo contratto:	€ 39.239,20

PROGETTO

Il progetto è stato redatto dalla società SEVAT Scarl con sede a Gardone Val Trompia in via G. Matteotti n. 325 a firma dell'arch. Fabrizio Veronesi ed è stato approvato dal comune di Marcheno con deliberazione di Giunta Comunale del comune Marcheno (BS) n. 5 del 3 febbraio 2025.

Con contratto stipulato in data 6 agosto 2025, sono stati affidati alla ditta CM Ceretti Michele Arredamenti la fornitura sopra richiamata per un importo netto pari a 39.239,20 €.

A seguito dell'affidamento, il quadro economico dell'intervento risulta così modificato:

Descrizione	Progetto	Contratto Lotto 1/A Ribasso 0%	Contratto Lotto 1/B Ribasso 2,50%	Contratto Lotto 2/A Ribasso 10,82%
Lavori a base d'asta Lotto 1A Opere esterne	€ 12.650,00	€ 12.650,00	€ 12.650,00	€ 12.650,00
Oneri per la sicurezza	€ 300,00	€ 300,00	€ 300,00	€ 300,00
Sommano lavori Lotto 1/A	€ 12.950,00	€ 12.950,00	€ 12.950,00	€ 12.950,00
Lavori a base d'asta Lotto 1B Impianti e opere interne	€ 147.350,00	€ 147.350,00	€ 143.666,25	€ 143.666,25
Oneri per la sicurezza	€ 1.700,00	€ 1.700,00	€ 1.700,00	€ 1.700,00
Sommano lavori Lotto 1/B	€ 149.050,00	€ 149.050,00	€ 145.366,25	€ 145.366,25
Totale lavori Lotti	162.000,00 €	€ 162.000,00	€ 158.316,25	€ 158.316,25

Somme a disposizione dell'Amministrazione DA MINISTERO:				
I.V.A. 10% su lavori Lotto 1A	€ 1.295,00	€ 1.295,00	€ 1.295,00	€ 1.295,00
I.V.A. 10% su lavori Lotto 1B	€ 14.905,00	€ 14.905,00	€ 14.536,63	€ 14.536,63
Spese tecniche Lotto 3A	€ 23.306,90	€ 23.306,90	€ 23.306,90	€ 23.306,90
Oneri Cassa su spese tecniche Lotto 3A	€ 932,28	€ 932,28	€ 932,28	€ 932,28
I.V.A. 22% su spese tecniche Lotto 3A	€ 5.332,62	€ 5.332,62	€ 5.332,62	€ 5.332,62
Incentivo art. 45 Dlgs 36/2023	€ 800,00	€ 800,00	€ 800,00	€ 800,00
Forniture arredi cucina Lotto 2A	€ 44.000,00	€ 44.000,00	€ 44.000,00	€ 39.239,20
I.V.A. 22% sulle forniture Lotto 2A	€ 9.680,00	€ 9.680,00	€ 9.680,00	€ 8.632,62
Pubblicità	€ 50,00	€ 50,00	€ 50,00	€ 50,00
Oneri gara	€ 70,00	€ 70,00	€ 70,00	€ 70,00
Allacci ecc.	€ 6.743,20	€ 6.743,20	€ 6.743,20	€ 6.743,20
Imprevisti e ribasso	€ -	€ -	€ 4.052,12	€ 9.860,30
Sommano somme a disposizione DA MINISTERO	€ 107.115,00	€ 107.115,00	€ 110.798,75	€ 110.798,75
TOTALE PROGETTO FINANZIATO DAL MINISTERO	269.115,00 €	€ 269.115,00	€ 269.115,00	€ 269.115,00
Somme a disposizione dell'Amministrazione DA COFINANZIAMENTO:				
Spese tecniche Lotto 3B	€ 12.693,10			
Oneri Cassa su Spese tecniche Lotto 3B	€ 507,72			
I.V.A. 22% su Spese tecniche Lotto 3B	€ 2.904,18			
Forniture arredi cucina Lotto 2B	€ 46.000,00			
I.V.A. 22% sulle forniture Lotto 2B	€ 10.120,00			
Oneri gara	€ 8.660,00			
Sommano somme a disposizione DA COFINANZIAMENTO	€ 80.885,00			
TOTALE PROGETTO FINANZIATO DAL COMUNE	€ 80.885,00	€ 80.885,00	€ 80.885,00	€ 80.885,00
TOTALE GENERALE	€ 350.000,00	€ 350.000,00	€ 350.000,00	€ 350.000,00

Durante l'esecuzione della fornitura è stato necessario introdurre delle modifiche al contratto iniziale di seguito descritte:

- Sostituzione delle n. 3 cappe di aspirazione a parete con una unica cappa;
- Sostituzione del piano cottura con uno più efficiente in termini tecnici;

ed ulteriori modifiche all'arredo della cucina al fine migliorare gli aspetti economici, tecnici, di qualità dell'opera e della futura funzionalità.

Il tutto come meglio specificato negli elaborati grafici e nel computo metrico estimativo.

Le modifiche proposte non alterano la natura generale del contratto, conservando sostanzialmente la natura della fornitura è il "realizzazione nuova mensa scolastica per la scuola elementare "Tito Speri" e la scuola media "Francesco Bertussi" di Marcheno lotto 2/A e 2/B Arredi" dell'appalto in oggetto in particolare l'importo del contratto rimane invariato.

Tali modifiche rientrano nella fattispecie previste dal D.lgs. 36/2023 all'art. 120, comma 7 "Non sono considerate sostanziali, fermi restando i limiti derivanti dalle somme a disposizione del quadro economico e dalle previsioni di cui alle lettere a) b) e c) del comma 6, le modifiche al progetto o le modifiche contrattuali proposte dalla stazione appaltante ovvero dall'appaltatore con le quali, nel rispetto della funzionalità dell'opera; lettera b) "si realizzino soluzioni equivalenti o migliorative in termini economici, tecnici o di tempi di ultimazione dell'opera, ivi compresa la sopravvenuta possibilità di utilizzo di materiali, componenti o tecnologie non esistenti al momento della progettazione che possono determinare, senza incremento dei costi, significativi miglioramenti nella qualità dell'opera o di parte di essa, o riduzione dei tempi di ultimazione".

Si evidenzia che l'introduzione delle modifiche al contratto non comporta ulteriore spesa rispetto a quella prevista nel quadro economico del progetto approvato.

Per le forniture non previste dal contratto riguardanti detta perizia modificativa sono stati determinati in contraddittorio tra il sottoscritto direttore dei lavori e l'appaltatore n. 4 nuovi prezzi dettagliatamente descritti nel Verbale Concordamento Nuovi Prezzi allegato alla perizia modificativa.

Gardone Val Trompia, li 9 settembre 2025

Il Direttore dei lavori
geom. Giuseppe Prudente



CERETTI MICHELE

Via Pasteur, 9 - Tel 0365 63094
25089 Villanova sul Clisi (BS)
Cod. Fisc. 021 MFL 58M08 H484L
P.IVA 00127720985 - SDI 5RU082D

* Il documento è firmato digitalmente ai sensi del D.lgs. 82/2005 s.m.i. e norme collegate e sostituisce il documento cartaceo e la firma autografa

COPIA CARTACEA DI ORIGINALE DIGITALE. DELIBERA DI GIUNTA N. 86 DEL 10/12/2025 18:00:00.
 documento firmato digitalmente da Diego Bertuzzi, Martaresa Porteri, Marcheno, 18/02/2026.
 Riproduzione cartacea ai sensi del D.Lgs.82/2005 e successive modificazioni, di originale digitale.



FUTURA



**LA SCUOLA
PER L'ITALIA DI DOMANI**

PNRR ISTRUZIONE

Computo metrico estimativo

LAVORI

FORNITURA ARREDI E ATTREZZATURE PER LA CUCINA DELLA NUOVA MENSA SCOLASTICA DELLA SCUOLA ELEMENTARE "TITO SPERI" E DELLA SCUOLA MEDIA "FRANCESCO BERTUSSI" DI MARCHENO LOTTO 2/A

COMMITTENTE

IMPRESA

CONTRATTO

N° Repertorio

Registrato il

al n°

Volume

del

Presso

Mod.

Foglio

Prezzario

Progettista

IL TECNICO

Data 28/07/2025

Num. ORD TARIFFA	DESIGNAZIONE DEI LAVORI	DIMENSIONI				Quantità	IMPORTI €	
		par. ug.	lung.	larg.	H/peso		Prezzo	Totale
1. ARREDO CUCINA SCUOLA MARCHENO								
1.1. Lotto 2/A								
	--							
1 06 (C)	CUOCIPASTA EL.2 VASCHE 40 LT Elementi riscaldanti ad infrarossi. Rimozione costante degli amidi durante il processo di cottura. Vasca stampata da 40 litri in acciaio inox AISI 316-L per la protezione contro la corrosione. Termostato di sicurezza che impedisce alla macchina di funzionare in mancanza di acqua in vasca. Piedini in acciaio inox regolabili in altezza. Pannelli esterni in acciaio inox con finitura Scotch Brite. Piano di lavoro in acciaio inox in 20/10. Bordi laterali a taglio laser ad angolo retto per una perfetta giunzione con altre unità N. 3 CESTELLI GN 1/3 PER CUOCIPASTA							
	Sommano cad	1,000				1,00		4.790,00
						1,00	4.790,00	4.790,00
3 11 (C)	Lavastoviglie a capottina elettronica, cesto 50x50 V400-3N con doppio dosatore Dimensione ceste in cm: Ceste quadro 50 x 50 Tipologia comandi: Digitale elettronico Altezza utile in mm: 420,00 Tipo boiler: A Pressione Standard di serie nella lavastoviglie: Dosatore brillantante, Dosatore detergente Standard supportato: EN 600x400, GN 2/1 Doppia parete: NO Tipo girante: Acciaio ¢ 18 Numero cicli: 3 Capacità piatti/oggetti lavati/h: 720,00 Capacità ceste lavate/h: 40,00 Assorbimento elettrico in watt: 7000,00 Potenza pompa in Watt: 750,00 Potenza boiler in Watt: 6000 Capacità vasca in lt: 30,00 Capacità boiler in litri: 8,00 Tensione Alimentazione: Trifase 3N Voltaggio: 400 V LOTTO 2/A							
	Sommano cad	1,000				1,00		3.150,00
						1,00	3.150,00	3.150,00
4 19 (C)	Lavatoio su Gambe con ripiano Base 1200x700x850 mm Rubinetto Miscelatore Leva Clinica Sifone Plastica							
	Sommano cad	1,000				1,00		1.130,00
						1,00	1.130,00	1.130,00
7 25 (C)	Tavolo Lavoro telaio con alzatina Da 1800x700 mm							
	Sommano cad	1,000				1,00		620,00
						1,00	620,00	620,00
10 05 (C)	ARMADIO FRIGO GN 2/1 1P -2/+8°C Costruzione inox Dotazione: 3 griglie GN 2/1 Spessore di isolamento mm 60 Refrigerazione ventilata Controllo digitale da retropannello Sbrinamento automatico con resistenze elettriche Evaporazione automatica acqua di condensa Classe climatica 5 Passo guide 65 mm Capacità: lt 700 Max abs. power: W 325 Voltage: 1x230V ~ 50Hz Numero porte: 1 Capacità Litri: 700,00 Tipo di Porta: Porta cieca Classe energetica: D Standard supportato: GN 2/1 Tipologia sbrinamento: Automatico Materiale: Acciaio inox AISI 304 18/10 Tipo di gas: R290 Tipo di ventilazione: Ventilato Tropicalizzato: Sì Temperatura massima raggiungibile in gradi: 8,00 Temperatura minima raggiungibile in gradi: -2,00 Materiale rivestimento interno: Acciaio inox Numero ripiani: 3 Tensione Alimentazione: Monofase 1N Assorbimento elettrico in watt: 325,00 Supporto: A pavimento Nazione di produzione: Italia Tipologia motore: Integrato Zona a temperatura differenziata: 1 zona a temperatura indifferenziata							
	A RIPORTARE							9.690,00

Committente:

Num. ORD TARIFFA	DESIGNAZIONE DEI LAVORI	DIMENSIONI				Quantità	IMPORTI €	
		par. ug.	lung.	larg.	H/peso		Prezzo	Totale
	RIPORTO							9.690,00
		1,000				1,00		1.907,00
	Sommano cad					1,00	1.907,00	1.907,00
19 17 (C)	Tavolo Lavoro telaio con alzatina da 1200x700 Mm							
		1,000				1,00		501,00
	Sommano cad					1,00	501,00	501,00
20 24 (C)	Lavatoio su gambe con ripiano Base 700x700x850 mm Rubinetto Miscelatore Leva Clinica Sifone Plastica							
		1,000				1,00		806,00
	Sommano cad					1,00	806,00	806,00
21 32 (C)	TAVOLO CON ALZAT. E VASCA A DX, 1400 mm Tavolo in acciaio inox AISI 304 con piano di lavoro da 50 mm e spessore 10/10. Insonorizzato con piega salvamani sui bordi e sottopiano rinforzato in pannello idrofugo. Gambe quadre in acciaio inox AISI 304 (40x40 mm) con piedini regolabili in altezza. Alzatina paraspruzzi posteriore con raggiatura 10 mm, altezza 100 mm e spessore 13 mm. Una vasca da 400x400x200 mm posizionata a destra e dotata di tubo troppopieno e piletta di scarico. CASSETTO SINGOLO GN 1/1 SIFONE SINGOLO PLASTICA 2" RUBINETTO C/LEVA E CANNA CORTI 3/4"							
		1,000				1,00		1.419,00
	Sommano cad					1,00	1.419,00	1.419,00
22 NP 01 (C)	Cappa centrale da cm 520x220, completa di tubazioni di collegamento interno e tubazioni di collegamento esterno, fino a tetto, aspiratore e quadro comandi							
		1,000				1,00		19.335,00
	Sommano corpo					1,00	19.335,00	19.335,00
23 NP 02 (C)	Carrello caldo a bagnomaria capacità n. 4 teglie GN 1/1							
		1,000				1,00		4.253,00
	Sommano cad					1,00	4.253,00	4.253,00
24 NP 03 (C)	Cucina 4 piastre quadrate sostituita con cucina 4 piastre a raggi infrarossi, piano in vetroceramica, su mobile inox chiuso con due ante a battente, dimensioni cm 80x90x85h, Volt 400, Kw 13.6							
		1,000				1,00		5.505,00
	Sommano cad					1,00	5.505,00	5.505,00
25 18 (C)	N. 2 Pattumiera su ruote con pedale da 500 mm							
		1,000				1,00		584,00
	A RIPORTARE							43.416,00

Committente:

Num. ORD TARIFFA	DESIGNAZIONE DEI LAVORI	DIMENSIONI				Quantità	IMPORTI €	
		par. ug.	lung.	larg.	H/peso		Prezzo	Totale
	RIPORTO							43.416,00
	Sommano cad				1,00	584,00		584,00
	Totale 1.1. Lotto 2/A							44.000,00
	1. ARREDO CUCINA SCUOLA MARCHENO							
	1.2. Lotto 2/B							
2 09 (C)	FORNO COMBI DI 10 GN 1/1 ELETTRICO Forno con iniettore di vapore diretto. 11 livelli di umidità con l'alta efficienza del vapore istantaneo e apertura automatica della valvola di scarico. Pannello di controllo digitale e selezione guidata. Sistema per la distribuzione dell'aria AirFlow e 5 livelli di velocità della ventola per garantire le massime prestazioni. Sistema di lavaggio HP integrato. 5 cicli preimpostati (soft, medium, strong, extra strong, solo risciacquo). Modalità di cottura: programmi (possono essere salvati fino a 100 programmi di cottura in 4 fasi); manuale; cottura EcoDelta. Backup automatico per evitare interruzioni durante il servizio. Porta USB per scaricare i dati HACCP, programmi e impostazioni. Connettività disponibile. Sonda a 1 sensore per la misurazione della temperatura al cuore. Porta a doppio vetro con illuminazione a LED. Costruzione in acciaio inox. Fornito con struttura portateglie GN 1/1, passo 67 mm DEMINERALIZZATORE CON CARTUCCIA A RESINA CON CONTALITRI INCORPORATO PER FORNI (PER UTILIZZO INTENSIVO) NASELLO CHIUSURA PORTA A DOPPIO SCATTO BASE APERTA CON SUPPORTO TEGLIE PER FORNO 6&10 GN 1/1	1,000			1,00		9.302,00	9.302,00
	Sommano cad				1,00	9.302,00		9.302,00
5 22 (C)	SANITIZZATORE COLTELLI, UV 16W - Made from AISI430 stainless steel; -Chamber is closed by a smoked plexiglass door; - Removable see-through plexiglass knives holder makes sanitation easier and allows sterilization without having to rotate the knives; - Knives holder with built in drops collecting tray. (only on 24W version); - Mercury vapour lamp with wire screen protection; - A safety microswitch switches the lamps on when the door is opened and switches them off when it is closed; - The curtesy lamp, on 24W model, turns on only when the switch is "on" and the timer is at "0"	1,000			1,00		502,00	502,00
	Sommano cad				1,00	502,00		502,00
6 23 (C)	Tavolo armadio con porte alzata posteriore da 1600x700 mm	1,000			1,00		1.136,00	1.136,00
	Sommano cad				1,00	1.136,00		1.136,00
8 26 (C)	TRITACARNE- GRATTUGIA	1,000			1,00		1.353,00	1.353,00
	Sommano cad				1,00	1.353,00		1.353,00
9 27 (C)	Lavamani su gambe							
	A RIPORTARE							56.293,00

Committente:

Num. ORD TARIFFA	DESIGNAZIONE DEI LAVORI	DIMENSIONI				Quantità	IMPORTI €	
		par. ug.	lung.	larg.	H/peso		Prezzo	Totale
	RIPORTO							56.293,00
		1,000				1,00		629,00
	Sommano cad					1,00	629,00	629,00
11 29 (C)	Affettatrice verticale salumi con Br. Spec. diam. 300 mm.							
		1,000				1,00		1.820,00
	Sommano cad					1,00	1.820,00	1.820,00
12 35 (C)	FORNO MISTO EL. 3 GN 1/2, 4 FUNZIONI Camera del forno in acciaio inox con angoli arrotondati. Serbatoio per acqua fresca/condensa incorporato. Non è richiesta alcuna connessione alla rete idrica o di scarico. VAPORE MASSIMO: Cottura delle verdure senza perdita di vitamine o sapore. VAPORE A BASSA TEMPERATURA: Cibi delicati, come il pesce, possono essere cotti mantenendo inalterato il sapore e la consistenza. COTTURA COMBINATA: La combinazione del riscaldamento a vapore con quello a convezione produce un calore umido che riduce la perdita di peso pur rosolando la carne. COTTURA A CONVEZIONE: La circolazione dell'aria ventilata consente la cottura a convezione ad una temperatura più bassa con risultati uniformi sui tre livelli del forno. RIGENERAZIONE: dei cibi refrigerati, con vapore a bassa temperatura, senza che si seccino e senza che perdano in "freschezza". Supporti laterali per 3 GN 1/2 estraibili senza l'uso di attrezzi. In dotazione (GN 1/2):n. 2 teglie inox, n. 1 teglia forata in inox, n. 1 teglia in alluminio antiaderente, n. 1 griglia inox							
		1,000				1,00		1.874,00
	Sommano cad					1,00	1.874,00	1.874,00
13 36 (C)	PIANO INDUZIONE DUE ZONE, DA BANCO, MONOFASE Piano induzione da banco, due zone di cottura, monofase, interamente costruito in acciaio inox AISI 304. Superficie di cottura in vetroceramica resistente, spessore 4 mm. Funzione Bridge per unire le due zone di cottura separate, creando un'unica ampia superficie di cottura (dimensione max 350 mm x 450 mm). Display touch in vetro sulla parte superiore per la massima visibilità con impostazioni di potenza e timer. Interfaccia utente a 2 colori (bianco e rosso) per una migliore leggibilità. La funzione di blocco impedisce la modifica accidentale delle impostazioni durante il lavoro. Avviso di superficie calda per evitare infortuni. Rilevamento automatico della pentola e trasferimento rapido del calore alla stessa. Adatto per pentole e padelle con diametro da 120 mm a 340 mm. Protezione all'acqua IPx4. In dotazione cavo e spina.							
		1,000				1,00		2.137,00
	Sommano cad					1,00	2.137,00	2.137,00
14 38 (C)	Tavolo prelav. C/ripiano sx 1800 mm per AH/AR							
		1,000				1,00		1.897,00
	Sommano cad					1,00	1.897,00	1.897,00
15 40 (C)	Tavolo di collegamento L= 700 mm c/ripiano per AR							
	A RIPORTARE							64.650,00

Committente:

Num. ORD TARIFFA	DESIGNAZIONE DEI LAVORI	DIMENSIONI				Quantità	IMPORTI €	
		par. ug.	lung.	larg.	H/peso		Prezzo	Totale
	RIPORTO							64.650,00
		1,000				1,00		904,00
	Sommano cad					1,00	904,00	904,00
16 41 (C)	Lavapentole Serie 700 1200x700x850 mm Doccione Monoforo Sifone Plastica							
		1,000				1,00		1.508,00
	Sommano cad					1,00	1.508,00	1.508,00
17 43 (C)	Carrello di servizio inox, 2 piani cm 87x44x1,5h, 2 ruote frenate							
		1,000				1,00		285,00
	Sommano cad					1,00	285,00	285,00
18 45 (C)	ELEMENTO PORTA VAS./POS./PANE 750X700X1580 mm							
		1,000				1,00		1.460,00
	Sommano cad					1,00	1.460,00	1.460,00
26 NP 04 (C)	ABBATTITORE TEMPERATURA 5 TEGLIE - RESA: 18/11Kg Capacità teglie (passo teglie mm 67): 5 GN 1/1							
		1,000				1,00		3.175,00
	Sommano cad					1,00	3.175,00	3.175,00
27 16 (C)	Scaffalatura in Alluminio con Ripiani in Polipropilene da 2000x400x1800 mm							
		1,000				1,00		518,00
	Sommano cad					1,00	518,00	518,00
28 34 (C)	Tavolo Armadio con porte alzatina Posteriore da 1400x700 mm							
		1,000				1,00		1.080,00
	Sommano cad					1,00	1.080,00	1.080,00
29 05 (C)	ARMADIO FRIGO GN 2/1 1P -2/+8°C Costruzione inox Dotazione: 3 griglie GN 2/1 Spessore di isolamento mm 60 Refrigerazione ventilata Controllo digitale da retropannello Sbrinamento automatico con resistenze elettriche Evaporazione automatica acqua di condensa Classe climatica 5 Passo guide 65 mm Capacità: lt 700 Max abs. power: W 325 Voltage: 1x230V ~ 50Hz Numero porte: 1 Capacità Litri: 700,00 Tipo di Porta: Porta cieca Classe energetica: D Standard supportato: GN 2/1 Tipologia sbrinamento: Automatico Materiale: Acciaio inox AISI 304 18/10 Tipo di gas: R290 Tipo di ventilazione: Ventilato Tropicalizzato: Sì Temperatura massima raggiungibile in gradi: 8,00 Temperatura minima raggiungibile in gradi: -2,00 Materiale rivestimento interno: Acciaio inox							
	A RIPORTARE							73.580,00

Committente:

Num. ORD TARIFFA	DESIGNAZIONE DEI LAVORI	DIMENSIONI				Quantità	IMPORTI €	
		par. ug.	lung.	larg.	H/peso		Prezzo	Totale
	RIPORTO							73.580,00
	Numero ripiani: 3 Tensione Alimentazione: Monofase 1N Assorbimento elettrico in watt: 325,00 Supporto: A pavimento Nazione di produzione: Italia Tipologia motore: Integrato Zone a temperatura differenziata: 1 zona a temperatura indifferenziata	1,000				1,00		1.907,00
	Sommano cad					1,00	1.907,00	1.907,00
30 02 (C)	ARMADIO FRIGO GN 2/1 2P -2/+8°C Costruzione inox Dotazione: 6 griglie GN 2/1 Spessore di isolamento mm 60 Refrigerazione ventilata Controllo digitale da retropannello sbrinamento automatico con resistenze elettriche Evaporazione automatica acqua di condensa Classe climatica 5 Passo guide 65 mm Capacità: lt 1400 Max abs. power: W 500 Voltage: 1x230V ~ 50Hz Numero porte: 2 Capacità Litri: 1400,00 Tipo di Porta: Porta cieca Classe energetica: D Standard supportato: GN 2/1 Tipologia sbrinamento: Automatico Materiale: Acciaio inox AISI 304 18/10 Tipo di gas: R290 Tipo di ventilazione: Ventilato Tropicalizzato: Sì Temperatura massima raggiungibile in gradi: 8,00 Temperatura minima raggiungibile in gradi: -2,00 Materiale rivestimento interno: Acciaio inox Numero ripiani: 6 Tensione Alimentazione: Monofase 1N Assorbimento elettrico in watt: 500,00 Supporto: A pavimento Nazione di produzione: Italia Tipologia motore: Integrato Zone a temperatura differenziata: 1 zona a temperatura indifferenziata Dimensioni (LxPxA) (mm) 1440x790x2050	1,000				1,00		2.849,00
	Sommano cad					1,00	2.849,00	2.849,00
31 01 (C)	ARMADIO FRIGO BT GN 2/1 1P -18/-21°C Costruzione inox Dotazione: 3 griglie GN 2/1 Spessore di isolamento mm 60 Refrigerazione ventilata Controllo digitale da retropannello Sbrinamento automatico con resistenze elettriche Evaporazione automatica acqua di condensa Classe climatica 5 Passo guide 65 mm Capacità: lt 700 Max abs. power: W 800 Voltage: 1x230V ~ 50Hz Numero porte: 1 Capacità Litri: 700,00 Tipo di Porta: Porta cieca Classe energetica: D Standard supportato: GN 2/1 Tipologia sbrinamento: Automatico Materiale: Acciaio inox AISI 304 18/10 Tipo di gas: R290 Tipo di ventilazione: Ventilato Tropicalizzato: Sì Temperatura massima raggiungibile in gradi: -18,00 Temperatura minima raggiungibile in gradi: -21,00 Materiale rivestimento interno: Acciaio inox Numero ripiani: 3 Tensione Alimentazione: Monofase 1N Assorbimento elettrico in watt: 800,00 Supporto: A pavimento Nazione di produzione: Italia Tipologia motore: Integrato Zone a temperatura differenziata: 1 zona a temperatura indifferenziata Dati Tecnici Dimensioni (LxPxA) (mm) 720x790x2050	1,000				1,00		2.399,00
	Sommano cad					1,00	2.399,00	2.399,00
32 08 (C)	BRASIERA FONDO DUOMAT, 80 LT Elementi riscaldanti ad infrarossi posizionati sotto la superficie di cottura. Superficie di cottura in DUOMAT adatta per arrostitire, stufare, preparare salse, rosolare, bollire e brasare. Può essere installata a sbalzo. Sollavamento vasca manuale. Coperchio a doppia parete in acciaio inox. Controllo termostatico della temperatura. Regolatore di energia. Pannelli esterni in acciaio inox con finitura Scotch Brite. Bordi laterali a taglio laser ad angolo retto per una perfetta giunzione con altre unità.	1,000				1,00		6.409,00
	Sommano cad					1,00	6.409,00	6.409,00
	A RIPORTARE							87.144,00

Committente:

Num. ORD TARIFFA	DESIGNAZIONE DEI LAVORI	DIMENSIONI				Quantità	IMPORTI €	
		par. ug.	lung.	larg.	H/peso		Prezzo	Totale
	RIPORTO							87.144,00
33 20 (C)	TAVOLO REFRIGERATO GN 3P -2/+8°C cm 176X70X95H ALZ Costruzione interna in acciaio inox AISI 304 Costruzione esterna principalmente in acciaio inox AISI 304. Spessore piani 10/10 con alzatina posteriore Impianto potenziato tropicalizzato (+43°C ambiente) Unità condensatrice estraibile per facile manutenzione Porte con cerniere pivot a molla di ritorno Pannello elettronico per il controllo della temperatura con strumento da retropannello con membrana protettiva per garantire la massima igiene e salvaguardare i componenti elettronici Sbrinamento elettrico e smaltimento automatico dell'acqua di condensa Evaporatore carenato ventilato posizionato tra i vani Porte reversibili (senza kit aggiuntivi) Numero porte: 3 Tipo di Porta: Porta cieca Tipologia motore: Integrato Presenza Top: Sì Presenza alzatina: Sì Standard supportato: GN 1/1 Classe energetica: B Tipo di ventilazione: Ventilato Temperatura minima raggiungibile in gradi: -2,00 Temperatura massima raggiungibile in gradi: 8,00 Tipo di gas: R290 Assorbimento elettrico in watt: 274,00 Tensione Alimentazione: Monofase 1N Voltaggio: 230 V							
	Sommano cad	1,000				1,00		2.856,00
						1,00	2.856,00	2.856,00
	Totale 1. ARREDO CUCINA SCUOLA MARCHENO							90.000,00
	Totale 1.2. Lotto 2/B							46.000,00
	Totale -							46.000,00
	TOTALE							90.000,00
	Data 28/07/2025							
	Il Tecnico <hr style="width: 100px; margin: 0 auto;"/>							



Committente:

COPIA CARTACEA DI ORIGINALE DIGITALE. DELIBERA DI GIUNTA N. 86 DEL 10/12/2025 18:00:00.
documento firmato digitalmente da Diego Bertussi, Martaresa Porteri, Marcheno, 18/02/2026.
Riproduzione cartacea ai sensi del D.Lgs.82/2005 e successive modificazioni, di originale digitale.

Num. ORD TARIFFA	DESIGNAZIONE DEI LAVORI	DIMENSIONI				Quantità	IMPORTI €	
		par. ug.	lung.	larg.	H/peso		Prezzo	Totale
	TOTALI							
	Totale lavorazioni a CORPO							89.613,30
	Totale lavorazioni a MISURA							0,00
	Liste in Economia							0,00
	Importo sicurezza di fase							386,70
	Importo sicurezza generale							0,00
	Importo sicurezza speciale							0,00
	Totale progetto €							90.000,00
	RIEPILOGATIVO GENERALE							
	Totale Lavorazioni							89.613,30
	Totale Sicurezza Ordinaria							386,70
	Totale Sicurezza Speciale							0,00
	Totale Sicurezza							386,70
	Totale progetto €							90.000,00
	RIEPILOGATIVO SICUREZZA							
	Totale Sicurezza Ordinaria							386,70
	Di cui Sicurezza Generale							0,00
	Totale Sicurezza Speciale							0,00
	Totale Sicurezza €							386,70

COPIA CARTACEA DI ORIGINALE DIGITALE. DELIBERA DI GIUNTA N. 86 DEL 10/12/2025 18:00:00.
 documento firmato digitalmente da Diego Bertussi, Martaresa Porteri, Marcheno, 18/02/2026.
 Riproduzione cartacea ai sensi del D.Lgs.82/2005 e successive modificazioni, di originale digitale.

Num. ORD TARIFFA	DESIGNAZIONE DEI LAVORI	IMPORTI €
		Totale
RIEPILOGO PER CAPITOLI		
1. ARREDO CUCINA SCUOLA MARCHENO		
1.1. Lotto 2/A		44.000,00
--		44.000,00
1.2. Lotto 2/B		46.000,00
--		46.000,00
	Totale 1. ARREDO CUCINA SCUOLA MARCHENO	90.000,00

Num. ORD TARIFFA	DESIGNAZIONE DEI LAVORI	IMPORTI € Totale
	<p>RIEPILOGO PER CATEGORIE GENERALI/SPECIALI</p> <p>«Categoria non definita»</p> <p>Data, 28/07/2025</p> <div style="text-align: center;">  <p>Il Tecnico</p> </div> <div style="display: flex; justify-content: space-around; margin-top: 20px;"> <div style="text-align: center;">  </div> <div style="text-align: center;"> <p>CERETTI MICHELE Via Pasteur, 9 - Tel 0365 63094 25080 Villanuova sul Clisi (BS) Cod. Fisc. CRT MHL 58M081484L P.IVA 00127720985 - SDI 5RU082D</p>  </div> </div>	<p>90.000,00</p>

COPIA CARTACEA DI ORIGINALE DIGITALE. DELIBERA DI GIUNTA N. 86 DEL 10/12/2025 18:00:00.
 documento firmato digitalmente da Diego Bertuzzi, Martaresa Porteri, Marcheno, 18/02/2026.
 Riproduzione cartacea ai sensi del D.Lgs.82/2005 e successive modificazioni, di originale digitale.



PERIZIA MODIFICATIVA VERBALE DI CONCORDAMENTO DI NUOVI PREZZI

(art. 8, comma 5, del D.M. n. 49/18 e art. 36 del capitolato speciale d'appalto)

REALIZZAZIONE NUOVA MENSA SCOLASTICA PER LA SCUOLA ELEMENTARE "TITO SPERI" E LA SCUOLA MEDIA "FRANCESCO BERTUSSI" DI MARCHENO LOTTO 2/A - ARREDI CUP: F27G24000220001 - CIG: B738394EA1

Impresa:	CM di Ceretti Michele, con sede a Villanuova sul Clisi (BS) in via L. Pasteur n. 9, P.IVA n. 00127720985 e C.F. n. CRTMHL58M08H484L;
Importo fornitura:	€ 44.000,00
Importo contratto:	€ 39.239,20

L'anno 2025 il mese di settembre il giorno 9 in Gardone Val Trompia;

premesso che:

- il progetto esecutivo dei lavori in oggetto è stato approvato con deliberazione di Giunta Comunale del comune Marcheno (BS) n. 5 del 3 febbraio 2025 per un importo complessivo di € 350.000,00;
- contratto stipulato in data 6 agosto 2025, sono stati affidati alla ditta CM Ceretti Michele Arredamenti in data 27 agosto 2025, che ha offerto uno sconto di 10,82%
- L'importo di contratto è risultato pari a € 39.239,20 - IVA esclusa;
- in corso d'opera si è riscontrata la necessità di eseguire alcune forniture non previste nel contratto e di impiegare materiali per i quali non risulta fissato il prezzo contrattuale e per le quali mancano i relativi prezzi unitari per la loro contabilizzazione;
- tra il sottoscritto geom. Giuseppe Prudente Direttore dei Lavori e la sig. Michele Ceretti legale rappresentante della ditta CM Ceretti Michele Arredamenti, sono stati concordati i seguenti nuovi prezzi unitari:

COPIA CARTACEA DI ORIGINALE DIGITALE. DELIBERA DI GIUNTA N. 86 DEL 10/12/2025 18:00:00.
documento firmato digitalmente da Diego Bertussi, Martaresa Porteri, Marcheno, 18/02/2026.
Riproduzione cartacea ai sensi del D.Lgs.82/2005 e successive modificazioni, di originale digitale.

Prog.	articolo	Descrizione	Unità di misura	Prezzo unitario
1	NP 01	Cappa centrale da cm 520x220, completa di tubazioni di collegamento interno e tubazioni di collegamento esterno, escluso il collegamento della tubazione del solo tratto a tetto, aspiratore e quadro comandi. (diciannovemilatrecentotrentacinque/00)	cad	19.335,00 €
2	NP 02	Carrello caldo a bagnomaria capacità n. 4 teglie GN 1/1. (quattromiladuecentocinquante/00)	cad	4.253,00 €
3	NP 03	Cucina 4 piastre quadrate sostituita con cucina 4 piastre a raggi infrarossi, piano in vetroceramica, su mobile inox chiuso con due ante a battente, dimensioni cm 80x90x85h, Volt 400, Kw 13.6. (cinquemilacinquecentocinque/00)	m	5.505,00 €
4	NP 04	ABBATTITORE TEMPERATURA 5 TEGLIE - RESA: 18/11Kg Capacità teglie (passo teglie mm 67): 5 GN 1/1 (tremilacentosettantacinque/00)	cad	3.175,00 €

I suddetti nuovi prezzi sono soggetti allo stesso ribasso d'asta del 10,82% fissato nel contratto originario.

Si dichiara che l'introduzione di tali nuovi prezzi aumenta l'importo complessivo dei lavori appaltati con il contratto sopra richiamato.

Si precisa che il presente atto è immediatamente impegnativo per l'impresa, mentre lo sarà per SEVAT s.c.r.l. solamente dopo l'avvenuta approvazione superiore.

Gardone Val Trompia, lì 9 settembre 2025

Il Direttore dei lavori

geom. Giuseppe Prudente

CERETTI MICHELE

Via Pasteur, 9 Tel 0365 63094

25089 Villanuova sul Clisi (BS)

Cod. Fisc. 018090808 H4841

P.IVA 08927540985 SDI 6RU0820

Il Responsabile Unico del
Procedimento

arch. Fulvio P. Pampa

* Il documento è firmato digitalmente ai sensi del D.lgs. 82/2005 s.m.l. e norme collegate e sostituisce il documento cartaceo e la firma autografa

COPIA CARTACEA DI ORIGINALE DIGITALE. DELIBERA DI GIUNTA N. 86 DEL 10/12/2025 18:00:00.
 documento firmato digitalmente da Diego Bertuzzi, Martaresa Porteri, Marcheno, 18/02/2026.
 Riproduzione cartacea ai sensi del D.Lgs.82/2005 e successive modificazioni, di originale digitale.



FUTURA INIZIATIVA REGIONALE
LA SCUOLA PER L'ITALIA DI DOMANI
PNRR ISTRUZIONE

QUADRO COMPARATIVO ECONOMICO

LAVORI

FORNITURA ARREDI E ATTREZZATURE PER LA CUCINA DELLA NUOVA MENSA SCOLASTICA DELLA SCUOLA ELEMENTARE "TITO SPER" E DELLA SCUOLA MEDIA "FRANCESCO BERTUSSI" DI MARCHENO LOTTO 2/A

COMMITTENTE

CONTRATTO

Registrato il

Mod.

IMPRESA

N° Repertorio

Presso

Volume

del

al n°

Foglio

Progettista

Data 28/07/2025

IL CONCORRENTE



Impresa:

Num. ORD TARIFFA	Descrizione	U.M.	Esecutivo		Variante - I Prog		VARIAZIONI		
			Q.tà	Prz.Uni.	Importo €	Q.tà	Prz.Uni.	Importo €	in Meno
01	ARMADIO FRIGO BT GN 2/1 1P -18/-21°C Costruzione inox Dotazione: 3 griglie GN 2/1 Spessore di isolamento mm 60 Refrigerazione ventilata Controllo digitale da retropannello Sbrinamento automatico con resistenze elettriche Evaporazione automatica acqua di condensa Classe climatica 5 Passo guide 65 mm Capacità: lt 700 Max abs. power: W 800 Voltage: 1x230V ~ 50Hz Numero porte: 1 Capacità Litri: 700,00 Tipo di Porta: Porta cieca Classe energetica: D Standard supportato: GN 2/1 Tipologia sbrinamento: Automatico Materiale: Acciaio Inox AISI 304 18/10 Tipo di gas: R290 Tipo di ventilazione: Ventilato Tropicalizzato: Sì Temperatura massima raggiungibile in gradi: -18,00 Temperatura minima raggiungibile in gradi: -21,00 Materiale rivestimento interno: Acciaio inox Numero ripiani: 3 Tensione produzione: Monofase IN Assorbimento elettrico in watt: 800,00 Supporto: A pavimento Nazione di produzione: Italia Tipologia motore: Integrato Zone a temperatura differenziata: 1 zona a temperatura indifferenziata Dati Tecnici Dimensioni (LxPxA) (mm) 720x790x2050	cad	1,00	2.399,00	2.399,00	1,00	2.399,00		
02	ARMADIO FRIGO GN 2/1 2P -2/+8°C Costruzione inox Dotazione: 6 griglie GN 2/1 Spessore di isolamento mm 60 Refrigerazione ventilata Controllo digitale da retropannello sbrinamento automatico con resistenze elettriche Evaporazione automatica acqua di condensa Classe climatica 5 Passo guide 65 mm Capacità: lt 1400 Max abs. power: W 500 Voltage: 1x230V ~ 50Hz Numero porte: 2 Capacità Litri: 1400,00 Tipo di Porta: Porta cieca Classe energetica: D Standard supportato: GN 2/1 Tipologia sbrinamento: Automatico Materiale: Acciaio inox AISI 304 18/10 Tipo di gas: R290 Tipo di ventilazione: Ventilato Tropicalizzato: Sì Temperatura massima raggiungibile in gradi: 8,00 Temperatura minima raggiungibile in gradi: -2,00 Materiale rivestimento interno: Acciaio inox Numero ripiani: 6 Tensione produzione: Monofase IN Assorbimento elettrico in watt: 500,00 Supporto: A pavimento Nazione di produzione: Italia Tipologia motore: Integrato Zone a temperatura differenziata: 1 zona a temperatura indifferenziata Dimensioni (LxPxA) (mm) 1440x790x2050	cad	1,00	2.849,00	2.849,00	1,00	2.849,00		
03	ARMADIO FRIGO GN 2/1 1P -2/+8°C Costruzione inox Dotazione: 3 griglie GN 2/1 Spessore di isolamento mm 60 Refrigerazione ventilata Controllo digitale da retropannello Sbrinamento automatico con resistenze elettriche Evaporazione automatica acqua di condensa Classe climatica 5 Passo guide 65 mm Capacità: lt 700 Max abs. power: W 325 Voltage: 1x230V ~ 50Hz Capacità Litri: 700,00 Tipo di Porta: Porta cieca Classe energetica: D Standard supportato: GN 2/1 Tipologia sbrinamento: Automatico Materiale: Acciaio inox AISI 304 18/10 Tipo di gas: R290 Tipo di ventilazione: Ventilato Tropicalizzato: Sì	cad	1,00	3.814,00	3.814,00	0,00	0,00		
04	ABBATTITORE TEMPERATURA 5 TEGLIE - RESA: 18/11kg Capacità teglie (passo teglie mm 67): 5 GN 1/1 o 60x40 cm Resa: +90 / +3°C = Kg 18 • +90 / -18°C = Kg 11 Costruzione interno/esterno in acciaio inox AISI 304 Impianto tropicalizzato Sbrinamento automatico a sosta Scheda elettronica di controllo e programmazione Abbattimento positivo (hard/soft) e negativo a tempo o a spilloone Num.teglie: 5 Standard supportato: EN 600x400 GN 1/1 Portata in kg in fase di surgelamento (-30°): 11,00 Portata Kg in fase di abbattimento (+3°): 18,00 Tipo comandi temperatura: Digitale elettronico Temperatura massima raggiungibile in gradi: 3,00 Tipo di condensazione: Ad aria Tipologia motore: Integrato Supporto: A pavimento Tipo di gas: R452a Assorbimento elettrico in watt: 1185,00 Tensione Alimentazione: Monofase IN Nazione di produzione: Italia Tipo di abbattitore: Abbattitore stand Alone	cad	1,00	3.267,00	3.267,00	0,00	0,00		
05	ARMADIO FRIGO GN 2/1 1P -2/+8°C Costruzione inox Dotazione: 3 griglie GN 2/1 Spessore di isolamento mm 60 Refrigerazione ventilata Controllo digitale da retropannello Sbrinamento automatico con resistenze elettriche Evaporazione automatica acqua di condensa Classe climatica 5 Passo guide 65 mm Capacità: lt 700 Max abs. power: W 325 Voltage: 1x230V ~ 50Hz Numero porte: 1 Capacità Litri: 700,00 Tipo di Porta: Porta cieca Classe energetica: D Standard supportato: GN 2/1 Tipologia sbrinamento: Automatico Materiale: Acciaio inox AISI 304 18/10 Tipo di gas: R290 Tipo di ventilazione: Ventilato Tropicalizzato: Sì Temperatura massima raggiungibile in gradi: 8,00 Temperatura minima raggiungibile in gradi: -2,00 Materiale rivestimento interno: Acciaio inox Numero ripiani: 3 Tensione produzione: Monofase IN Assorbimento elettrico in watt: 325,00 Supporto: A pavimento Nazione di produzione: Italia Tipologia motore: Integrato Zone a temperatura differenziata: 1 zona a temperatura indifferenziata	cad	1,00	1.907,00	1.907,00	2,00	1.907,00		1.907,00
06	CUOCIPASTA EL.2 VASCHE 40 LT Elementi riscaldanti ad Infrarossi. Rimozione costante degli amidi durante il processo di cottura. Vasca stampata da 40 litri in acciaio inox AISI 316-L per la protezione				14.236,00				
									9.062,00

Comittente:

Impresa:	Num.ORD TARIFFA	Descrizione	U.M.	Esecutivo		Variante - 1 Prog		VARIAZIONI	
				Q.tà	Prz.Uni.	Importo €	Q.tà	Prz.Uni.	Importo €
		RIPORTO			14.236,00			9.062,00	
07		contro la corrosione. Termostato di sicurezza che impedisce alla macchina di funzionare in mancanza di acqua in vasca. Piedini in acciaio inox regolabili in altezza. Pannelli esterni in acciaio inox con finitura Scotch Brite. Piano di lavoro in acciaio inox in 20/10. Bordi laterali a taglio laser ad angolo retto per una perfetta giunzione con altre unità N. 3 CESTELLI GN 1/3 PER CUOCIPASTA	cad	1,00	4.790,00	1,00	4.790,00	4.790,00	
08		CUCINA 4 PIASTRE QUADRE 800 MM Piu' essere installata su basi neutre e refrigerate, supporti a ponte o a sbalzo. N. 4 piastre elettriche da 4 kw cad. in ghisa sigillate ermeticamente al top in un unico pezzo. Pannelli esterni in acciaio inox con finitura Scotch Brite. Piano di lavoro in acciaio inox stampato in un unico pezzo (spessore 2 mm). Bordi laterali a taglio laser ad angolo retto per una perfetta giunzione con altre unità. Comprensiva di BASE NEUTRA APERTA 800 MM e n. 2 PORTINE PER BASE APERTA	cad	1,00	3.937,00	0,00	0,00	0,00	
09		BRASIERA FONDO DUOMAT, 80 LT Elementi riscaldanti ad infrarossi posizionati sotto la superficie di cottura. Superficie di cottura in DUOMAT adatta per arrostitre, stufare, preparare salse, rosolare, bollire e brasare. Piu' essere installata a sbalzo. Sottavamento vasca manuale. Coperchio a doppia parete in acciaio inox. Controllo termostatico della temperatura. Regolatore di energia. Pannelli esterni in acciaio inox con finitura Scotch Brite. Bordi laterali a taglio laser ad angolo retto per una perfetta giunzione con altre unità.	cad	1,00	6.409,00	1,00	6.409,00	6.409,00	
10		FORNO COMBI DI 10 GN 1/1 ELETTRICO Forno con iniettori di vapore diretto. 11 livelli di umidità con l'alta efficienza del vapore istantaneo e apertura automatica della valvola di scarico. Pannello di controllo digitale e selezione guidata. Sistema per la distribuzione dell'aria AirFlow e 5 livelli di velocità della ventola per garantire le massime prestazioni. Sistema di lavaggio HP Integrato. 5 cicli preimpostati (soft, medium, strong, extra strong, solo risciacquo). Modalità di cottura: programmi (possono essere salvati fino a 100 programmi di cottura in 4 fasi); manuale; cottura EcoDelta. Backup automatico per evitare interruzioni durante il servizio. Porta USB per scaricare i dati HACCP, programmi e impostazioni. Connettività disponibile. Sonda a 1 sensore per la misurazione della temperatura al cuore. Porta a doppio vetro con illuminazione a LED. Costruzione in acciaio inox. Fornito con struttura portategole GN 1/1, passo 67 mm DEMINERALIZZATORE CON CARTUCCIA A RESINA CON CONTALITRI INCORPORATO PER FORNI (PER UTILIZZO INTENSIVO) NASELLO CHIUSURA PORTA A DOPPIO SCATTO BASE APERTA CON SUPPORTO TEGUE PER FORNO 6&10 GN 1/1	cad	1,00	9.411,00	1,00	9.302,00	9.302,00	
11		CAPPA CENTRALE INOX 304+FILTRI 200X220 Cappe dal profilo parallelepipedo che consente un maggiore contenimento dei fumi e la loro migliore espulsione. Corpo aspirante costruito completamente in acciaio AISI 304. Dotato di filtri a labirinto in acciaio AISI 304, pannelli ciechi in acciaio AISI 304, canalina perimetrale e bacinella raccogli-condensa.	cad	1,00	2.472,00	0,00	0,00	0,00	
12		Lavastoviglie a capottina elettronica, cesto 50x50 V400-3N con doppio dosatore Dimensione ceste In cm: Ceste quadro 50 x 50 Tipologia comandi: Digitale elettronico Altezza utile in mm: 420,00 Tipo boiler: A. Pressione Standard di serie nella lavastoviglie: Dosatore brillante, Dosatore detergente Standard supportato: EN 600x400, GN 2/1 Doppia parete: NO Tipo girante: Acciaio c 18 Numero cicli: 3 Capacità piatti/oggetti lavati/h: 720,00 Capacità ceste lavate/h: 40,00 Assorbimento elettrico in watt: 7000,00 Potenza pompa in Watt: 750,00 Potenza boiler in Watt: 6000 Capacità vasca in lt: 30,00 Capacità boiler in litri: 8,00 Tensione Alimentazione: Trifase 3N Voltaggio: 400 V	cad	1,00	3.150,00	1,00	3.150,00	3.150,00	
13		CAPPA PARETE INOX 304+FILTRI 120X120 CM Ideali per installazione su forni a convezione e apparecchiature con produzione di vapore. La superficie aspirante posta frontalmente ed il deflettore posteriore consentono un'agevole captazione di fumi e dei vapori. Corpo aspirante costruito completamente in acciaio inox AISI 304. Dotata di filtri a labirinto in acciaio inox AISI 304, pannelli ciechi in acciaio AISI 304, canalina perimetrale e manico di scarico condensa. Da utilizzare sopra apparecchiature con produzione di vapore, es. forni, lavastoviglie, lavapentole, etc.	cad	1,00	1.352,00	0,00	0,00	0,00	
14		Armadio con Porte Scorrevoli da 1200x700x1800 Mm	cad	1,00	1.765,00	0,00	0,00	0,00	
15		N. 2 Scaffali con ripiani lisci Da 1400x500x1800 Mm	cad	1,00	1.282,00	0,00	0,00	0,00	
		Tavolo Lavoro Ripiano Da 1600x700 mm, comprensivo di n. 2 Ruote con Freno, n. 2 Ruote senza Freno e			48.804,00			32.713,00	
		A RIPORTARE							

Committente:

Impresa:	Num.Ord TARIFFA	Descrizione	U.M.	Computo metrico estimativo		Varianti - I. Prog Varianti di Progetto			VARIAZIONI		
				Q.tà	Prz.Uni.	Importo €	Q.tà	Prz.Uni.	Importo €	in Meno	in Più
		RIPORTO			48.804,00			32.713,00			
	16	Cassetto per Vaschette Gastronomia da 600 mm P 780 mm	cad	1,00	826,00	0,00	0,00	0,00			
	17	Scaffalatura in Alluminio con Ripiani in Polipropilene da 2000x400x1800 mm	cad	1,00	518,00	1,00	518,00	518,00			
	18	Tavolo Lavoro telaio con alzatina da 1200x700 Mm	cad	1,00	501,00	1,00	501,00	501,00			
	19	N. 2 Pattumiera su ruote con pedale da 500 mm	cad	1,00	584,00	1,00	584,00	584,00			
	20	Lavatoio su Gambe con ripiano Base 1200x700x850 mm Rubinetto Miscelatore Leva Clinica Sifone Plastica	cad	1,00	1.130,00	1,00	1.130,00	1.130,00			
	21	TAVOLO REFRIGERATO GN 3P -2/+8°C cm 176X70X95H ALZ Costruzione interna in acciaio inox AISI 304 Costruzione esterna principalmente in acciaio Inox AISI 304. Spessore piani 10/10 con alzatina posteriore impianto potenziato tropicalizzato (+43°C ambiente) Unità condensatrice estraibile per facile manutenzione Porte con cerniere pivot a molla di ritorno Pannello elettronico per il controllo della temperatura con strumento da retropannello con membrana protettiva per garantire la massima igiene e salvaguardare i componenti elettronici Sbrinatorio elettrico e smaltimento automatico dell'acqua di condensa Evaporatore carenato ventilato posizionato tra i vani Porte reversibili (senza kit aggiuntivi) Numero porte: 3 Tipo di Porta: Porta cieca Tipologia motore: Integrato Presenza Top: Sì Presenza alzatina: Sì Standard supportato: GN 1/1 Classe energetica: B Tipo di ventilazione: Ventilato Temperatura minima raggiungibile in gradi: -2,00 Temperatura massima raggiungibile in gradi: 8,00 Tipo di gas: R290 Assorbimento elettrico in watt: 274,00 Tensione Alimentazione: Monofase 1N Voltaggio: 230 V	cad	1,00	2.856,00	1,00	2.856,00	2.856,00			
	22	CUTTER/TAGLIAVERDURE S.5 L. VEL.VARIABILE - 1300W-200-240/1/50-60 3 macchine in 1: cutter+emulsionatore+tagliaverdure per tagliare, affettare, grattugiare, amalgamare, tritare, emulsionare una grande varietà di prodotti in pochi secondi. Facilmente e velocemente modificabile da tagliaverdure a cutter e viceversa senza attrezzi. Tutte le parti a contatto con il cibo sono facilmente smontabili e lavabili in lavastoviglie. "Incl. system" per cambiare l'inclinazione della base motore (20°) e facilitare le operazioni di carico e scarico quando si utilizza la funzione tagliaverdure. Motore industriale asincrono adatto agli usi più intensi. Pannello comandi piatto e resistente all'acqua, dotato di tasto ON/OFF comando ad impulsi e velocità variabile (da 300 a 3700 giri al minuto). FUNZIONE TAGLIAVERDURE: tramoggia verdure lunghe (diam. 60mm) integrata nell'ampia tramoggia (215cm ²), a forma di 3/4 di luna, in acciaio inox e di forma arrotondata. Leva ergonomica in acciaio inox progettata per operatori sia destri che mancini. L'ampia zona di scarico permette di usare contenitori GN più profondi (fino a 20 cm di altezza). Funzione start/stop automatica che arresta l'apparecchio quando la leva della tramoggia viene alzata e lo riavvia quando viene abbassata. FUNZIONE CUTTER-MIXER: vasca da 5,5 litri in acciaio inox adatta sia per piccole che grandi quantità di prodotto. L'esclusivo tubo vasca rialzato aumenta la capacità effettiva della vasca (fino al 75% della capacità nominale). Coperchio trasparente per poter controllare la consistenza del cibo e aggiungere eventuali ingredienti senza doverlo aprire. Il coperchio, incernierato, quando viene sollevato rimane aperto per consentire un rapido e facile controllo delle preparazioni. Raschiatore ergonomico, facilmente smontabile, in materiale composito per uso intensivo. Lame microdentate in acciaio AISI 420. Vari dispositivi di sicurezza garantiscono che l'apparecchio funzioni solo quando il coperchio è perfettamente chiuso e tutte le parti sono posizionate correttamente	cad	1,00	2.806,00	0,00	0,00	0,00			
	23	SANITIZZATORE COLTELLI, UV 16W - Made from AISI430 stainless steel; -Chamber is closed by a smoked plexiglass door; - Removable see-through plexiglass knives holder makes sanitation easier and allows sterilization without having to rotate the knives; - Knives holder with built in drops collecting tray. (only on 24W version); - Mercury vapour lamp with wire screen protection; - A safety microswitch switches the lamps on when the door is opened and switches them off when it is closed; - The courtesy lamp, on 24W model, turns on only when the switch is "on" and the timer is at "q"	cad	1,00	502,00	1,00	502,00	502,00			
	24	Tavolo armadio con porte alzatina posteriore da 1600x700 mm	cad	1,00	1.136,00	1,00	1.136,00	1.136,00			
		Lavatoio su gambe con ripiano Base 700x700x850 mm Rubinetto Miscelatore Leva Clinica Sifone A RIPORTARE			59.663,00			39.940,00			

Committente:

Impresa: Num. ORD TARIFFA	Descrizione	U.M.	Esecutivo		Varianti - I Proq		VARIAZIONI	
			Computo metrico estimativo		Varianti di Progetto		in Micro	in Più
			Q.ta	Prz.Unit.	Imparito €	Q.ta	Prz.Unit.	Imparito €
	Plastica				59.663,00			
	RIPORTO							
25	Tavolo Lavoro telaio con alzatina Da 1800x700 mm	cad	1,00	806,00	806,00	1,00	806,00	806,00
26	TRITACARNE- GRATTUGIA	cad	1,00	620,00	620,00	1,00	620,00	620,00
27	Lavamani su gambe	cad	1,00	1.353,00	1.353,00	1,00	1.353,00	1.353,00
29	Affettatrice verticale salumi con Br. Spec. diam. 300 mm.	cad	1,00	629,00	629,00	1,00	629,00	629,00
30	N. 1 GRIGLIATO+SIFONE CENTR.- ORIZZ.400X950 mm Costruzione in acciaio Inox AISI 304. Vasca di raccolta con sifone centrale e tubo di scarico orizzontale dia.70 mm. Top di copertura grigliato. Staffe di sostegno.	cad	1,00	1.820,00	1.820,00	1,00	1.820,00	1.820,00
31	Pattumiera su ruote con pedale ma 500 mm	cad	1,00	575,00	575,00	0,00	0,00	0,00
32	TAVOLO CON ALZAT. E VASCA A DX, 1400 mm Tavolo in acciaio inox AISI 304 con piano di lavoro da 50 mm e spessore 10/10. Insonorizzato con plega salwamani sui bordi e sottopiano rinforzato in pannello idrofuogo. Gambe quadre in acciaio Inox AISI 304 (40x40 mm) con piedini regolabili in altezza. Alzatina paraspruzzi posteriore con raggiatura 10 mm, altezza 100 mm e spessore 13 mm. Una vasca da 400x400xH200 mm posizionata a destra e dotata di tubo troppo pieno e piletta di scarico. CASSETTO SINGOLO GN 1/1 SIFONE SINGOLO PLASTICA 2" RUBINETTO C/LEVA E CANNA CORTI13/4"	cad	1,00	1.419,00	1.419,00	1,00	1.419,00	1.419,00
33	BILANCIA ELETTRONICA, 2/5-20KG	cad	1,00	275,00	275,00	0,00	0,00	0,00
34	Tavolo Armadio con porte alzatina Posteriore da 1400x700 mm	cad	1,00	1.080,00	1.080,00	1,00	1.080,00	1.080,00
35	FORNO MISTO EL. 3 GN 1/2, 4 FUNZIONI Camera del forno in acciaio inox con angoli arrotondati. Serbatoio per acqua fresca/condensa incorporato. Non è richiesta alcuna connessione alla rete idrica o di scarico. VAPORE MASSIMO: Cottura delle verdure senza perdita di vitamine o sapore. VAPORE A BASSA TEMPERATURA: Cibi delicati, come il pesce, possono essere cotti mantenendo inalterato il sapore e la consistenza. COTTURA COMBINATA: La combinazione del riscaldamento a vapore con quello a convezione produce un calore umido che riduce la perdita di peso pur rosolando la carne. COTTURA A CONVEZIONE: La circolazione dell'aria ventilata consente la cottura a convezione ad una temperatura più bassa con risultati uniformi sui tre livelli del forno. RIGENERAZIONE: dei cibi refrigerati, con vapore a bassa temperatura, senza che si seccino e senza che perdano in "freschezza". Supporti laterali per 3 GN 1/2 estraibili senza l'uso di attrezzi. In dotazione (GN 1/2);n. 2 teglie inox, n. 1 teglia forata in inox, n. 1 teglia in alluminio antiaderente, n. 1 griglia inox	cad	1,00	1.874,00	1.874,00	1,00	1.874,00	1.874,00
36	PIANO INDUZIONE DUE ZONE, DA BANCO, MONOFASE Piano induzione da banco, due zone di cottura, monofase, interamente costruito in acciaio Inox AISI 304. Superficie di cottura in vetroceramica resistente, spessore 4 mm. Funzione Bridge per unire le due zone di cottura separate, creando un'unica ampia superficie di cottura (dimensione max 350 mm x 450 mm). Display touch in vetro sulla parte superiore per la massima visibilità con impostazioni di potenza e timer. Interfaccia utente a 2 colori (bianco e rosso) per una migliore leggibilità. La funzione di blocco impedisce la modifica accidentale delle impostazioni durante il lavoro. Avviso di superficie calda per evitare infortuni. Rilavamento automatico della pentola e trasferimento rapido del calore alla stessa. Adatto per pentole e padelle con diametro da 120 mm a 340 mm. Protezione all'acqua IPx4. In dotazione cavo e spina.	cad	1,00	2.137,00	2.137,00	1,00	2.137,00	2.137,00
37	CAPPA PARETE INOX 304+FILTRI 120X70 cm Il particolare profilo la rende ideale per cucine con soffitti particolarmente bassi. Corpo aspirante costruito completamente in acciaio Inox AISI 304. Dotata di filtri a labirinto in acciaio inox AISI 304, pannelli ciechi in acciaio inox AISI 304 e bacinella raccogli-condensa.	cad	1,00	848,00	848,00	0,00	0,00	0,00
38	Tavolo prelav. C/ripiano sx 1800 mm per AH/AR	cad	1,00	1.897,00	1.897,00	1,00	1.897,00	1.897,00
40	Tavolo di collegamento L= 700 mm c/ripiano per AR	cad	1,00	904,00	904,00	1,00	904,00	904,00
41	Lavapentole Serie 700 1200x700x850 mm Doccione Monoforo Sifone Plastica	cad	1,00	1.508,00	1.508,00	1,00	1.508,00	1.508,00
42	GRIGLIATO+SIFONE CENTR.-ORIZZIZZONTALE 400X500 mm	cad	1,00	334,00	334,00	0,00	0,00	0,00
	A RIPORTARE			78.034,00				55.987,00

Committente:

Num.ORD TARIFFA	Descrizione	U.M.	Esecutivo		Variante - 1 Prog			VARIAZIONI	
			Q.tà	Prz.Uni.	Importo €	Q.tà	Prz.Uni.	Importo €	in Meno
	RIPORTO				78.034,00			55.987,00	
43	Carrello di servizio inox, 2 piani cm 87x44x1,5h, 2 ruote frenate	cad	1,00	285,00	285,00	1,00	285,00	285,00	
44	Carrello portavassoi universale, portata 20 vassoi, 2 ruote frenate	cad	1,00	908,00	908,00	0,00	0,00	0,00	
45	ELEMENTO PORTA VAS./POS./PANE 750X700X1580 mm	cad	1,00	1.460,00	1.460,00	1,00	1.460,00	1.460,00	
46	ELEMENTO INSERIMENTO CARRELLI 750 Sollevatore piatti caldo, 2 colonne regolabili ø cm 18	cad	1,00	2.727,00	2.727,00	0,00	0,00	0,00	
47	ELEMENTO BAGNI. SU ARMADIO CALDO 1500 mm SCORRIVASSOIO TUBO 1500 mm SUPPORTO PIANO SINGOLO QUADRO 30X30 mm CRISTALLO DRIOTTO X PALO QUADRO L=1500 mm CRISTALLO FRONTALE X PALO QUADRO L=1500 mm	cad	1,00	3.975,00	3.975,00	0,00	0,00	0,00	
48	EL NEUTRO VANO GG 1125 mm SCORRIVASSOIO IN TUBO 1125 mm	cad	1,00	1.335,00	1.335,00	0,00	0,00	0,00	
49	Tavolo lavoro ripiano da 1800x700 mm	cad	1,00	581,00	581,00	0,00	0,00	0,00	
50	Tavolo Lavoro Telaio Con alzatina Da 1400x700 mm	cad	1,00	545,00	545,00	0,00	0,00	0,00	
51	Lavamani su gambe	cad	0,00	629,00	0,00	0,00	0,00	0,00	
63	Palleto con Nastro per Aeroporto in Acciaio Nero, palleto con nastro retrattile è ideale per uso interno ed esterno in hotel, club, aeroporti, ristoranti e altro. È adatto per il controllo della folla e potrebbe aiutare a organizzare le persone in modo efficiente e ordinato. Realizzati in acciaio inossidabile di qualità, i palli sono antiruggine, il che significa che non saranno facili da graffiare e cambiare forma, rendendoli perfetti per un uso a lungo termine. Ogni base in cemento ha una grande stabilità contro il vento. La copertura della base può proteggere il pavimento dai graffi. Inoltre, il nastro retrattile è dotato di estremità a perno di bloccaggio e sistema di estremità a quattro vie. Specifiche Colore: Nero e rosso Materiale: Palli in acciaio Copertura base: ø320mm Nastro: 48 x 2000 mm (P x L) Altezza: 93 cm Durevole e antiruggine La fornitura include 2 palli e 1 cintura	cad	2,00	75,00	150,00	0,00	0,00	0,00	
NP 01	Cappa centrale da cm 520x220, completa di tubazioni di collegamento interno e tubazioni di collegamento esterno, fino a tetto, aspiratore e quadro comandi	corpo	0,00	0,00	0,00	1,00	19.335,00	19.335,00	19.335,00
NP 02	Carrello caldo a bagnomaria capacità n. 4 teglie GN 1/1	cad	0,00	0,00	0,00	1,00	4.253,00	4.253,00	4.253,00
NP 03	Cucina 4 piastre quadrate sostituita con cucina 4 piastre a raggi infrarossi, piano in vetroceramica, su mobile inox chiuso con due ante a battente, dimensioni cm 80x90x85h, Volt 400, Kw 13.6	cad	0,00	0,00	0,00	1,00	5.505,00	5.505,00	5.505,00
NP 04	ABBATTITTORE TEMPERATURA 5 TEGLIE - RESA: 18/11kg Capacità teglie (passo teglie mm 67): 5 GN 1/1	cad	0,00	0,00	0,00	1,00	3.175,00	3.175,00	3.175,00
	TOTALE				90.000,00			90.000,00	

CERETTI MICHELE
 Via Pasteur 9 Tel 0365 63094
 250889-VIA NUOVA/SV/CA/SI (PS)
 COD. FISC. RT. MHL/584008/44641
 P.IVA 0112720985 - SBI 880682D

Stampato

[Signature]

Committente:



PNRR ISTRUZIONE

PERIZIA DI VARIANTE MODIFICATIVA**ATTO DI SOTTOMISSIONE***(art. 22 comma 4 D.M. 49/2018)***REALIZZAZIONE NUOVA MENSA SCOLASTICA PER LA SCUOLA ELEMENTARE "TITO SPERI" E LA SCUOLA MEDIA "FRANCESCO BERTUSSI" DI MARCHENO****LOTTO 2/A - ARREDI****CUP: F27G24000220001 - CIG: B738394EA1**

Impresa:	CM di Ceretti Michele, con sede a Villanuova sul Clisi (BS) in via L. Pasteur n. 9, P.IVA n. 00127720985 e C.F. n. CRTMHL58M08H484L;
Importo fornitura:	€ 44.000,00
Importo contratto:	€ 39.239,20

Premesso che:

- il progetto esecutivo dei lavori in oggetto è stato approvato con deliberazione di Giunta Comunale del comune Marcheno (BS) n. 5 del 3 febbraio 2025 per un importo complessivo di € 350.000,00;
- contratto stipulato in data 6 agosto 2025, sono stati affidati alla ditta CM Ceretti Michele Arredamenti in data 27 agosto 2025, che ha offerto uno sconto di 10,82%
- L'importo di contratto è risultato pari a € 39.239,20 - IVA esclusa;
- in corso d'opera si è riscontrata la necessità di apportare modifiche al contratto sopra richiamato, come sotto riportate:
 - Sostituzione delle n. 3 cappe di aspirazione a parete con una unica cappa;
 - Sostituzione del piano cottura con uno più efficiente in termini tecnici;
 - ed ulteriori modifiche all'arredo della cucina al fine migliorare gli aspetti economici, tecnici, di qualità dell'opera e della futura funzionalità;
 - Il tutto come meglio specificato negli elaborati grafici e nel computo metrico estimativo.

L'anno **2025** il mese di **settembre** il giorno **9** in Gardone Val Trompia si stabilisce quanto segue:

Art. 1. Il sig. Michele Ceretti legale rappresentante della ditta CM Ceretti Michele Arredamenti, con sede a Villanuova sul Clisi (BS) in via Pasteur n. 9, P.IVA IT00127720985 e C.F. CRT MHL 58M08 H484L esecutrice della fornitura e posa assume l'impegno di eseguire, senza riserva alcuna, la fornitura della perizia modificativa redatta dal direttore dei lavori geom. Giuseppe Prudente in data 28 agosto 2025, composta dai seguenti elaborati:

- Relazione tecnico illustrativa e quadro economico di raffronto;
- Computo metrico estimativo variante;
- Verbale di concordamento nuovi prezzi;
- Quadro comparativo;
- Disegni di variante

L'esecuzione dei maggiori lavori avverrà agli stessi patti e condizioni del contratto originario citato sopra, oltre ai nuovi prezzi più avanti riportati.

Art. 2. L'importo dei lavori resta invariato rispetto all'importo di contratto originario.

Art. 3. Ai sensi dell'art. 8, comma 5, del D.M. 7 marzo 2018, n. 49 vengono stabiliti i seguenti nuovi prezzi da assoggettare allo stesso ribasso d'asta del 10,82% fissato nel contratto originario:

Prog.	articolo	Descrizione	Unità di misura	Prezzo unitario
1	NP 01	Cappa centrale da cm 520x220, completa di tubazioni di collegamento interno e tubazioni di collegamento esterno, escluso il collegamento della tubazione del solo tratto a tetto, aspiratore e quadro comandi. (diciannovemilatrecentotrentacinque/00)	cad	19.335,00 €
2	NP 02	Carrello caldo a bagnomaria capacità n. 4 teglie GN 1/1. (quattromiladuecentocinquantequattro/00)	cad	4.253,00 €
3	NP 03	Cucina 4 piastre quadrate sostituita con cucina 4 piastre a raggi infrarossi, piano in vetroceramica, su mobile inox chiuso con due ante a battente, dimensioni cm 80x90x85h, Volt 400, Kw 13.6. (cinquemilacinquecentocinque/00)	m	5.505,00 €
4	NP 04	ABBATTITORE TEMPERATURA 5 TEGLIE - RESA: 18/11Kg Capacità teglie (passo teglie mm 67): 5 GN 1/1 (tremilacentosettantacinque/00)	cad	3.175,00 €

Art. 4. La ditta non deve integrare la garanzia fideiussoria prestata per il contratto principale in quanto l'importo non è variato.

Il presente atto è immediatamente impegnativo per l'impresa, mentre lo sarà per la stazione appaltante solamente dopo l'avvenuta approvazione superiore.

Gardone Val Trompia, lì 28 agosto 2025

Il Direttore dei lavori
Geom. Giuseppe Prudente



CERETTI MICHELE

Via Pasteur, 9 - Tel. 0365 63094

La ditta

25068 Villanuova sul Clisi (BS)

CM Ceretti Michele Arredamenti

Cod. Fisc. CRT MHL 58M08 H484L

P.IVA 00127720985 - SDI 5RU082D

Il Responsabile Unico del Procedimento

arch. Fabrizio Veronesi

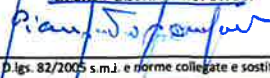

* Il documento è firmato digitalmente ai sensi del D.lgs. 82/2005 s.m.i. e norme collegate e sostituisce il documento cartaceo e la firma autografa

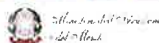
Finanziato
dall'Unione europea

PNRR ISTRUZIONE

PERIZIA MODIFICATIVA RELAZIONE DEL RUP SULL'AMMISSIBILITÀ ALL'APPROVAZIONE DELLA PERIZIA MODIFICATIVA

(art. 120 comma 7 lettera b) del D.lgs. 36/2023 e dell'art. 8 del D.M. 7 marzo 2018 n. 49)

REALIZZAZIONE NUOVA MENSA SCOLASTICA PER LA SCUOLA ELEMENTARE "TITO SPERI" E LA SCUOLA MEDIA "FRANCESCO BERTUSSI" DI MARCHENO

LOTTO 2/A

CUP: F27G24000220001 - CIG: B738394EA1

Ditta:

CM Ceretti Michele Arredamenti con sede a Villanuova sul Clisi (BS) in via Pasteur n. 9, P.IVA IT00127720985 e C.F. CRT MHL 58M08 H484L;

Importo fornitura:

€ 44.000,00

Importo contratto:

€ **39.239,20**

CONSTATATO CHE:

- In data 9 settembre 2025 il Direttore dei Lavori ha presentato una proposta di perizia modificativa che non comporta aumento o diminuzione dell'importo contrattuale.
- Per la perizia modificativa in questione sono stati presentati i seguenti elaborati a firma del direttore dei lavori geom. Giuseppe Prudente:
 - Relazione tecnica, quadro economico;
 - Computo metrico estimativo di variante modificativa;
 - Quadro comparativo;
 - Schema Atto di sottomissione;
 - Verbale di concordamento nuovi prezzi;
 - Elaborati grafici.

VISTA la relazione del Direttore dei lavori dalla quale si riassumono in breve le seguenti forniture facenti parte dell'opera in oggetto:

- Sostituzione delle n. 3 cappe di aspirazione a parete con una unica cappa;
- Sostituzione del piano cottura con uno più efficiente in termini tecnici;
- ed ulteriori modifiche all'arredo della cucina al fine migliorare gli aspetti economici, tecnici, di qualità dell'opera e della futura funzionalità.

Il tutto come meglio specificato negli elaborati grafici e nel computo metrico estimativo.

Le modifiche proposte non alterano la natura generale del contratto, conservando sostanzialmente la "natura dei lavori di *realizzazione nuova mensa scolastica per la scuola elementare "Tito Speri" e la scuola media "Francesco Bertussi" di Marcheno lotto 2/A e 2/B - arredi*" dell'appalto in oggetto.

VERIFICATO CHE:

- il progettista dell'opera arch. Fabrizio Veronesi esprime il suo parere positivo su detta variante;
- la modifica del contratto di appalto in corso di validità è effettuata ai sensi delle ragioni di cui sopra, per le quali la variazione dell'esecuzione del contratto si rende necessaria, identificano la fattispecie di una modifica non sostanziale rientrante nel caso previsto dal D.lgs. 36/2023 comma 7 *"Non sono considerate sostanziali, fermi restando i limiti derivanti dalle somme a disposizione del quadro economico e dalle previsioni di cui alle lettere a) b) e c) del comma 6, le modifiche al progetto o le modifiche contrattuali proposte dalla stazione appaltante ovvero dall'appaltatore con le quali, nel rispetto della funzionalità dell'opera; lettera b) "si realizzino soluzioni equivalenti o migliorative in termini economici, tecnici o di tempi di ultimazione dell'opera, ivi compresa la sopravvenuta possibilità di utilizzo di materiali, componenti o tecnologie non esistenti al momento della progettazione che possono determinare, senza incremento dei costi, significativi miglioramenti nella qualità dell'opera o di parte di essa, o riduzione dei tempi di ultimazione"*;
- la modifica del contratto in corso di esecuzione proposta dal Direttore dei Lavori è non sostanziale, ai sensi dell'art. 120 del D.lgs. 36/2023, in quanto:
- le modifiche non introducono condizioni che, se fossero state contenute nella procedura di appalto iniziale, avrebbero consentito l'ammissione di candidati diversi da quelli inizialmente selezionati o l'accettazione di una offerta diversa da quella inizialmente accettata;
- le modifiche non estendono l'ambito di applicazione del contratto, rimanendo invariati sia la categoria che la classifica delle opere oggetto di appalto.
- la modifica del contratto in oggetto è stata redatta nell'esclusivo interesse della stazione appaltante e non dipende da esigenze dell'impresa;
- la modifica del contratto in oggetto prevede il concordamento di nuovi prezzi, così come da relativo verbale depositato agli atti dell'ufficio tecnico
- il nuovo quadro economico è correttamente predisposto ed allegato agli elaborati di perizia;

CONSIDERATO CHE:

- sono stati esaminati tutti gli elaborati progettuali posti a base di gara;
- sono stati esaminati gli elaborati progettuali della variante;
- sono state valutate le circostanze di fatto evidenziate dal Direttore dei Lavori nell'apposita relazione, del 28 agosto 2025;

TUTTO CIÒ PREMESSO si ritiene opportuno procedere all'approvazione della perizia di variante proposta per consentire di apportare le modifiche sopracitate;

il sottoscritto Responsabile del Procedimento esprime **GIUDIZIO POSITIVO** sull'ammissibilità all'approvazione della perizia di variante ai sensi dell'art. 120 comma 7 lettera b) del D.lgs. n. 36/2023.

mpia, 9 settembre 2025

CERETTI MICHELE
Via Pasteur, 9 - Tel. 0365 63094
25029 Villanuova sul Clisi (BS)
Cod. Fisc. CRT 0181 50100 44841
Il documento è firmato digitalmente ai sensi del D.lgs. 82/2005 s.m.l. e norme collegate e sostituisce il documento cartaceo e la firma autografa.
P.IVA 00127720965 - SDI JKU0620

Il Responsabile Unico del Procedimento

arch. Fabrizio Veronesi



SE.VA.T. SERVIZI VALLE TROMPIA – S.C.R.L.

Via G. Matteotti n. 325 – 25063 Gardone V.T. (Bs)

Tel. 030-6481276 - C.F./P. IVA 03849630987

www.sevat.eu – info@sevat.eu – sevat@pec.it

PROPOSTA ATTREZZATURE DA LOTTO 1 DEL CAPITOLATO CON AGGIUNTE

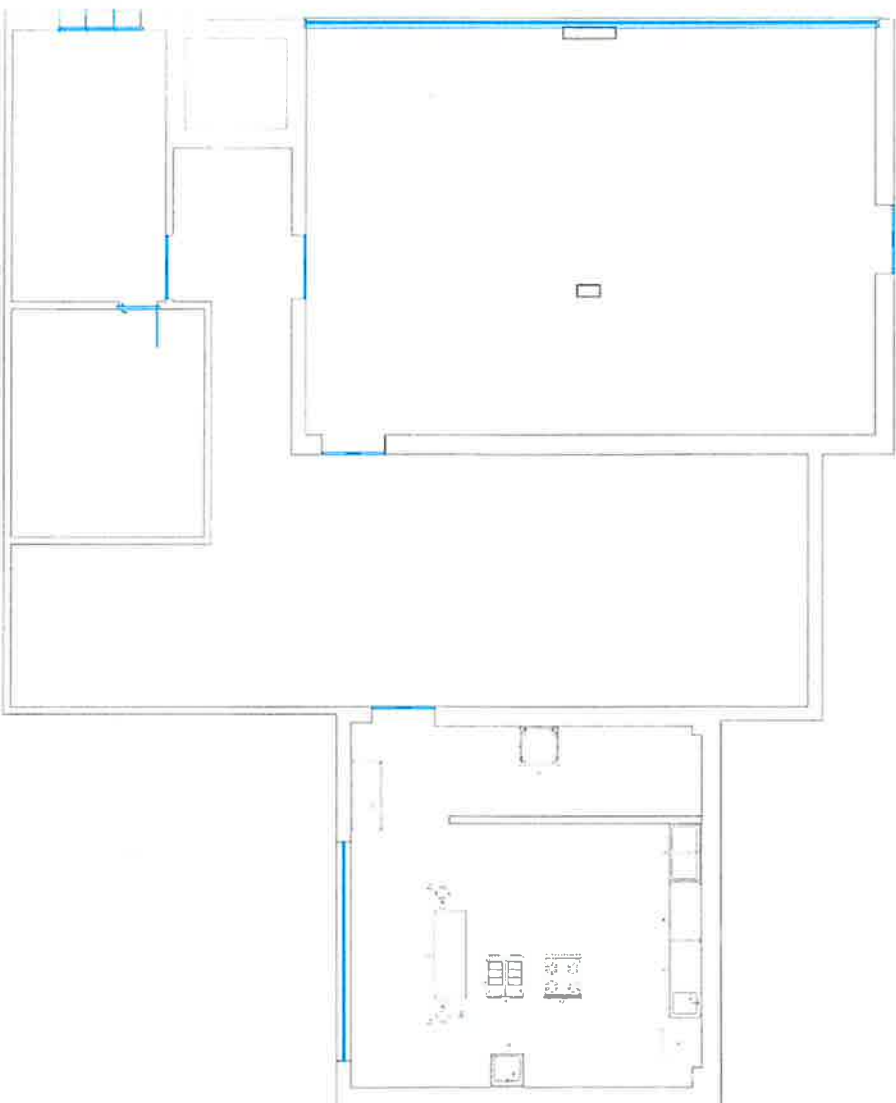

1	DESCRIZIONE	QUANTITA'	UNITA'	VALORE UNITARIO	VALORE TOTALE
2	DESCRIZIONE	QUANTITA'	UNITA'	VALORE UNITARIO	VALORE TOTALE
3	DESCRIZIONE	QUANTITA'	UNITA'	VALORE UNITARIO	VALORE TOTALE
4	DESCRIZIONE	QUANTITA'	UNITA'	VALORE UNITARIO	VALORE TOTALE
5	DESCRIZIONE	QUANTITA'	UNITA'	VALORE UNITARIO	VALORE TOTALE
6	DESCRIZIONE	QUANTITA'	UNITA'	VALORE UNITARIO	VALORE TOTALE
7	DESCRIZIONE	QUANTITA'	UNITA'	VALORE UNITARIO	VALORE TOTALE
8	DESCRIZIONE	QUANTITA'	UNITA'	VALORE UNITARIO	VALORE TOTALE
9	DESCRIZIONE	QUANTITA'	UNITA'	VALORE UNITARIO	VALORE TOTALE
10	DESCRIZIONE	QUANTITA'	UNITA'	VALORE UNITARIO	VALORE TOTALE
11	DESCRIZIONE	QUANTITA'	UNITA'	VALORE UNITARIO	VALORE TOTALE
12	DESCRIZIONE	QUANTITA'	UNITA'	VALORE UNITARIO	VALORE TOTALE
13	DESCRIZIONE	QUANTITA'	UNITA'	VALORE UNITARIO	VALORE TOTALE
14	DESCRIZIONE	QUANTITA'	UNITA'	VALORE UNITARIO	VALORE TOTALE
15	DESCRIZIONE	QUANTITA'	UNITA'	VALORE UNITARIO	VALORE TOTALE
16	DESCRIZIONE	QUANTITA'	UNITA'	VALORE UNITARIO	VALORE TOTALE
17	DESCRIZIONE	QUANTITA'	UNITA'	VALORE UNITARIO	VALORE TOTALE
18	DESCRIZIONE	QUANTITA'	UNITA'	VALORE UNITARIO	VALORE TOTALE
19	DESCRIZIONE	QUANTITA'	UNITA'	VALORE UNITARIO	VALORE TOTALE
20	DESCRIZIONE	QUANTITA'	UNITA'	VALORE UNITARIO	VALORE TOTALE

CERETTI MICHELE
Via Pasteur, 9 Tel. 0265 63094
25089 Milano, Italia s.n.l. (I.S.I.)
Cod. F. 02020750968 HA841
P.IVA 00127720985 - SDI 5RU082B

Diego Bertussi

CM CERETTI MICHELE	
ARREDAMENTI	
Firma	
Data	
Luogo	
CAV	

PROPOSTA DI DELIBERAZIONE N. 102 / 2025 DELLA GIUNTA COMUNALE.

SERVIZI TECNICI

Oggetto : **“REALIZZAZIONE NUOVA MENSA SCOLASTICA PER LA SCUOLA ELEMENTARE “TITO SPERI” E LA SCUOLA MEDIA “FRANCESCO BERTUSSI” DI MARCHENO” ATTUAZIONE PROGETTO PNRR MISSIONE 4 COMPONENTE 1 LINEA DI INVESTIMENTO 1.2
CUP: F27G24000220001 - CIG B738394EA1 - LOTTO 2A E 2B
RICEZIONE VARIANTE NON SOSTANZIALE
DICHIARAZIONE DI IMMEDIATA ESEGUIBILITA'**

PARERE DI REGOLARITÀ TECNICA

In ordine alla regolarità tecnica della presente proposta, ai sensi dell'art. 49, comma 1, TUEL - D.Lgs. n. 267 del 18.08.2000, si esprime parere favorevole.

Sintesi parere: **parere favorevole.**

10/12/2025

Il Responsabile Del Servizio
Stefania Mattinzioli / Infocert S.p.a.

Oggetto : **“REALIZZAZIONE NUOVA MENSA SCOLASTICA PER LA SCUOLA ELEMENTARE “TITO SPERI” E LA SCUOLA MEDIA “FRANCESCO BERTUSSI” DI MARCHENO” ATTUAZIONE PROGETTO PNRR MISSIONE 4 COMPONENTE 1 LINEA DI INVESTIMENTO 1.2
CUP: F27G24000220001 - CIG B738394EA1 - LOTTO 2A E 2B
RICEZIONE VARIANTE NON SOSTANZIALE
DICHIARAZIONE DI IMMEDIATA ESEGUIBILITA'**

PARERE DI REGOLARITÀ CONTABILE

Servizi Finanziari

In ordine alla regolarità contabile della presente proposta, ai sensi dell'art. 49, comma 1, TUEL - D.Lgs. n. 267 del 18.08.2000, si esprime parere favorevole.

Sintesi parere: **parere favorevole**

10/12/2025

Il Responsabile Del Servizio
Gabriella Quistini / Infocert S.p.a.

ALLEGATO ALLA DELIBERAZIONE DELLA GIUNTA COMUNALE

N° 86 del 10/12/2025

OGGETTO:	“REALIZZAZIONE NUOVA MENSA SCOLASTICA PER LA SCUOLA ELEMENTARE “TITO SPERI” E LA SCUOLA MEDIA “FRANCESCO BERTUSSI” DI MARCHENO” ATTUAZIONE PROGETTO PNRR MISSIONE 4 COMPONENTE 1 LINEA DI INVESTIMENTO 1.2 CUP: F27G24000220001 – CIG B738394EA1 - LOTTO 2A E 2B RICEZIONE VARIANTE NON SOSTANZIALE DICHIARAZIONE DI IMMEDIATA ESEGUIBILITA'
-----------------	---

ADEMPIMENTI DI PUBBLICAZIONE

Si attesta che :

la presente deliberazione viene pubblicata all'Albo Pretorio on-line di questo comune il 11/02/2026 ove rimarrà esposta per 15 giorni consecutivi e contestualmente trasmessa ai capigruppo consiliari.

Addi, 11/02/2026

il Responsabile del Servizio
GIULIA MACCARI / InfoCert S.p.A.

COPIA CARTACEA DI ORIGINALE DIGITALE. DELIBERA DI GIUNTA N. 86 DEL 10/12/2025 18:00:00.
documento firmato digitalmente da GIULIA MACCARI, Marcheno, 18/02/2026.
Riproduzione cartacea ai sensi del D.Lgs.82/2005 e successive modificazioni, di originale digitale.